

RALLYE AM WALDLEHRPFAD

Hallo Entdeckerinnen und Entdecker!
Heute geht ihr auf eine spannende Rallye durch
den Fürther Stadtwald.

An 11 Stationen gibt es Aufgaben zu lösen –
schaut genau hin, hört gut zu und probiert
Dinge selbst aus.

Alles, was ihr braucht, ist ein Stift
und ein Beutel.

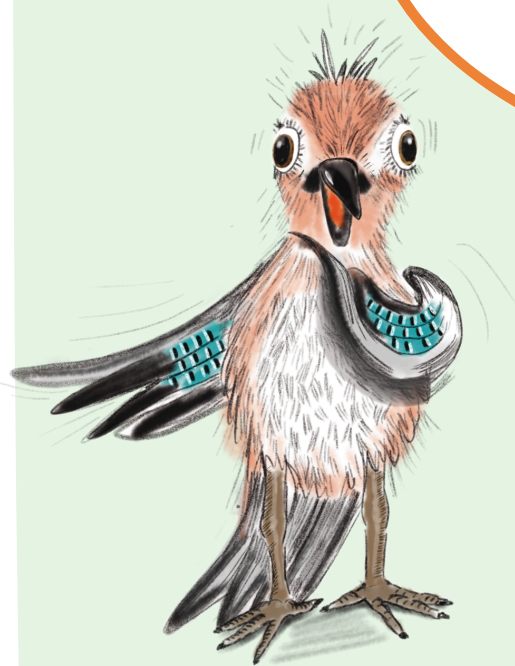

So funktioniert's:

- 1 Folgt dem Waldlehrpfad und geht gemeinsam von Station zu Station.
- 2 Lest die Aufgabe aufmerksam.
- 3 Löst die Rätsel und erfüllt alle Aufträge.
- 4 Bringt das ausgefüllte Blatt zurück zum Treffpunkt.



RALLYE AM WALDLEHRPFAD

STATION 1: WALDFUNKTION UND GESCHICHTE (PAVILLON)

Nur eine der 3 Aussagen stimmt. Kreuze die zutreffende Aussage an.

Der Wald ist für uns Menschen wichtig, weil...

- ☐ die Gummibärchen darin leben.
- ☐ er nur für Tiere und Pflanzen da ist.
- ☐ er Holz, frische Luft und sauberes Wasser liefert.

STATION 2: HOLZNUTZUNG

Der Wald liefert das Holz für...

- ☐ Hackschnitzel.
- ☐ Wiener Schnitzel.
- ☐ Hacksteak.

STATION 3: BAUMARTEN

Sammelauftrag:

Sammle einen Kieferzapfen, einen Fichtenzapfen und eine Eichel und packe sie in die Biotüte. Damit du sie sicher erkennst, kannst du an der Tafel üben.

STATION 4: BAUMANATOMIE & ALTERSBESTIMMUNG

Der markierte Baum neben der Schautafel 4 ist...

- ☐ 15 Jahre alt.
- ☐ 65 Jahre alt.
- ☐ 100 Jahre alt.

STATION 5: WASSERFUNKTION QUELLE

Waldboden kann...

- ☐ Elektroschrott aufnehmen und entsorgen.
- ☐ Altöl aufnehmen und unschädlich machen.
- ☐ Wasser aufnehmen und speichern.



STATION 6: RIECHSTATION - EICHELHÄHER

Nur eine der 3 Aussagen stimmt. Kreuze die zutreffende Aussage an.

Der Eichelhäher wird auch "Waldgärtner" genannt, weil...

- ☐ er die kaputten Bäume beseitigt.
- ☐ er wertvolle Eichen und Buchen pflanzt.
- ☐ er die jungen Bäumchen stützt.

STATION 7: SPECHTSCHMIEDE

Im Fürther Stadtwald lebt...

- ☐ der Buntspecht.
- ☐ der Blauspecht.
- ☐ der Gelbspecht.

STATION 8: HÖRSTATION AM STEINBRUCH

Lauschauftrag:

Nimm dir 5 Minuten Zeit, schließe die Augen und lausche in den Wald. Was hörst du? Zeichne oder schreibe 3 Geräusche auf.

STATION 9: SUMMSTEIN - FLEDERMAUS

Fledermäuse orientieren sich in der Dunkelheit mithilfe...

- ☐ einer Taschenlampe.
- ☐ der Echoortung.
- ☐ der Echohörung.

STATION 10: WACKELBRÜCKE

Die Biegsamkeit hilft den Bäumen...

- ☐ bei Vollmond.
- ☐ bei starkem Wind.
- ☐ bei Waldbränden.

STATION 11: MENSCH & NATUR

Kiefern sind besonders brandgefährdet, weil...

- ☐ sie so hoch sind.
- ☐ ihr Harz so gut brennt.
- ☐ der Zunderschwamm gerne an ihrem Holz wächst.

DIE ROUTE



RALLYE AM WALDLEHRPFAD

- LÖSUNGEN -

STATION 1: WALDFUNKTION UND GESCHICHTE (PAVILLON)

Nur eine der 3 Aussagen stimmt. Kreuze die zutreffende Aussage an.

Der Wald ist für uns Menschen wichtig, weil...

- ☐ die Gummibärchen darin leben.
- ☐ er nur für Tiere und Pflanzen da ist.
- ☒ er Holz, frische Luft und sauberes Wasser liefert.

STATION 2: HOLZNUTZUNG

Der Wald liefert das Holz für...

- ☒ Hackschnitzel.
- ☐ Wiener Schnitzel.
- ☐ Hacksteak.

STATION 3: BAUMARTEN

Sammelauftrag:

Sammle einen Kieferzapfen, einen Fichtenzapfen und eine Eichel und packe sie in die Biotüte. Damit du sie sicher erkennst, kannst du an der Tafel üben.

STATION 4: BAUMANATOMIE & ALTERSBESTIMMUNG

Der markierte Baum neben der Schautafel 4 ist...

- ☒ 15 Jahre alt.
- ☐ 65 Jahre alt.
- ☐ 100 Jahre alt.

STATION 5: WASSERFUNKTION QUELLE

Waldboden kann...

- ☐ Elektroschrott aufnehmen und entsorgen.
- ☐ Altöl aufnehmen und unschädlich machen.
- ☒ Wasser aufnehmen und speichern.



STATION 6: RIECHSTATION - EICHELHÄHER

Nur eine der 3 Aussagen stimmt. Kreuze die zutreffende Aussage an.

Der Eichelhäher wird auch "Waldgärtner" genannt, weil...

- ☐ er die kaputten Bäume beseitigt.
- ☒ er wertvolle Eichen und Buchen pflanzt.
- ☐ er die jungen Bäumchen stützt.

STATION 7: SPECHTSCHMIEDE

Im Fürther Stadtwald lebt...

- ☒ der Buntspecht.
- ☐ der Blauspecht.
- ☐ der Gelbspecht.

STATION 8: HÖRSTATION AM STEINBRUCH

Lauschauftrag:

Nimm dir 5 Minuten Zeit, schließe die Augen und lausche in den Wald. Was hörst du? Zeichne oder schreibe **3** Geräusche auf.

STATION 9: SUMMSTEIN - FLEDERMAUS

Fledermäuse orientieren sich in der Dunkelheit mithilfe...

- ☐ einer Taschenlampe.
- ☒ der Echoortung.
- ☐ der Echohörung.

STATION 10: WACKELBRÜCKE

Die Biegsamkeit hilft den Bäumen...

- ☐ bei Vollmond.
- ☒ bei starkem Wind.
- ☐ bei Waldbränden.

STATION 11: MENSCH & NATUR

Kiefern sind besonders brandgefährdet, weil...

- ☐ sie so hoch sind.
- ☒ ihr Harz so gut brennt.
- ☐ der Zunderschwamm gerne an ihrem Holz wächst.