FÜRTH FEIERT VIELFALT

Gemeinsam für eine inklusive Stadt

Festivalprogramm

24.4. – 10.5.2026

FÜRTH FEIERT VIELFALT

Gemeinsam für eine inklusive Stadt:

Oberbürgermeister Dr. Thomas Jung | Stadtrat Fürth | AK Inklusion | Amt für Sport und Gesundheitsförderung | Beirat für Integration und Migration | Bildungsbeirat | Bildungsbüro | Büro für Migration und Vielfalt | fübs – Fachstelle für Seniorinnen und Senioren und die Belange von Menschen mit Behinderung | Jugendrat | Kommunale Jugendarbeit | Kulturbeirat | Seniorenrat

Akademie für Politische Bildung in Tutzing, AIDS-Hilfe Nürnberg-Erlangen-Fürth e.V., AWO Fürth, Babylon Kino Fürth, Bayerische Landeszentrale für Politische Bildungsarbeit, Bayerisches Forschungszentrum für Interreligiöse Diskurse, bfz Fachschule für Heilerziehungspflege/-hilfe Fürth, BRK Fürth, Bündnis Kidical Mass Fürth, Bürgerinnen-Initiative „Demokratie und Vielfalt (DeVi) und mittendrin“, Caritasverband für die Stadt und den Landkreis Fürth e.V., CoolTourTherapie, Deutscher Gewerkschaftsbund Fürth, Diakonie Fürth, ELAN / FILLA M 17, EUTB Fürth, Ev. Bildungswerk Fürth e.V., Ev.-luth. Auferstehungskirche, Fachakademie für Sozialpädagogik, Familienstützpunkt mit Familiencafé, Filmkunst und Kultur Fürth e.V., Fliederlich e.V., Foodsharing Fürth, Fränkisches Bildungswerk für Friedensarbeit e.V., Freiwilligen-Zentrum Fürth, für(th)einander, infra fürth, Internationaler Bund e.V. (IB), integRO Mittelfranken e.V., Israelitische Kultusgemeinde Fürth, JUGENDKUNSTSCHULE – Schule der Phantasie Fürth/Franken e.V., Jüdisches Museum Franken, Kinder- und Jugendhaus CATCH UP, Kulturcafé Zett9, Queertreff Fürth, Kiss Nürnberg-Fürth – Kontakt- und Informationsstelle Selbsthilfegruppen, Koordiniertes Stadtteilnetzwerk Oststadt, Kultur Gewächshaus Fürth, Kulturamt Fürth, Kulturforum Fürth, Kulturverein Kofferfabrik e.V., kunst galerie fürth – Städtische Galerie, Lebenshilfe Fürth e.V. – Offene Hilfen, Lebenshilfe Fürth e.V. – SOROWO (Sozialraumorientiertes Wohnen), Lebenshilfe Fürth e.V. – Wohnstätte Marsweg, Mehrgenerationenhaus Mütterzentrum Fürth e.V., Mittelfränkischer Behindertenrat, Moonlight Trampolin, Museum Frauenkultur Regional – International, Musikschule Fürth e.V., Otto Seeling Mittelschule, Quartiersbüro Spiegelfabrik – Koordiniertes Stadtteilnetzwerk Oststadt, Queertreff Fürth, Queeres Musiktheater e.V., Rundfunkmuseum Fürth, SPVGG GREUTHER FÜRTH, SRH University for Applied Sciences, Stadtjugendring Fürth, Stadtmuseum Fürth, Stadttheater Fürth, Tataa – Der Zukunftssalon, Trio gap_9, TSV Burgfarrnbach, Farrnbach Shamrocks Cheerleading, Türkisch-islamisches Kulturzentrum Fürth e.V., Umweltstation – Zentrum für Zukunftsbildung Stadt Fürth, VdK Fürth, vhs Fürth gGmbH, Welthaus Fürth, Willkommenscafé, Zukunftsräume Fürth e.V.

Dr. Thomas Jung, Oberbürgermeister

„Fürth feiert Vielfalt“ – dieses Motto bringt auf wunderbare Weise zum Ausdruck, was unsere Kleeblattstadt ausmacht: Offenheit, Respekt und das Miteinander ganz unterschiedlicher Menschen, Kulturen und Lebensentwürfe. Schon die erste Ausgabe des Festivals hat gezeigt, wie groß das Interesse und die Begeisterung sind, wenn es darum geht, Inklusion, Teilhabe und Demokratie gemeinsam erlebbar zu machen.

Ich freue mich sehr, auch 2026 wieder die Schirmherrschaft für dieses besondere Festival übernehmen zu dürfen. Es ist beeindruckend, dass sich erneut so viele Menschen, Initiativen und Einrichtungen beteiligen – über 70 Organisationen waren es bereits im vergangenen Jahr. Sie alle tragen mit ihren Konzerten, Ausstellungen, Theateraufführungen, Workshops und Mitmachaktionen dazu bei, dass Fürth zwei Wochen lang zu einem bunten, lebendigen und inspirierenden Ort der Begegnung wird. Gerade in Zeiten gesellschaftlicher Spaltungen und zunehmender Ausgrenzung, ist „Fürth feiert Vielfalt“ ein wichtiges Signal: Vielfalt ist keine Bedrohung, sondern eine Bereicherung.

Mein herzlicher Dank gilt dem städtischen Arbeitskreis Inklusion, dem Büro für Migration & Vielfalt, dem Bildungsbüro sowie allen Mitwirkenden und Unterstützerinnen und Unterstützern, die dieses großartige Projekt mit so viel Engagement ermöglichen.

Ich wünsche allen Beteiligten ein erfolgreiches, fröhliches und inspirierendes Festival – und uns allen viele Begegnungen, die Mut machen und Brücken bauen.
Ihr

Dr. Thomas Jung

Vielfalt ist unsere Freiheit

Liebe Fürtherinnen und Fürther,

„Fürth feiert Vielfalt“ ist mehr als ein Festival – es ist eine Überzeugung. Eine Überzeugung, die sagt: Unsere Stadt ist bunt. Unsere Stadt ist offen. Unsere Stadt ist für alle da. Vielfalt entsteht überall dort, wo Menschen einander begegnen, wo Unterschiede nicht nur akzeptiert, sondern wertgeschätzt werden. Sie wächst dort, wo wir Barrieren abbauen – in unseren Köpfen, in unserer Sprache, in unseren Gebäuden und Strukturen.

Für uns bedeutet Vielfalt:
Jeder Mensch ist willkommen.
Unabhängig von Herkunft, Alter, Religion, Einkommen oder Weltanschauung.
Unabhängig von geschlechtlicher Identität oder sexueller Orientierung.
Unabhängig davon, ob mit oder ohne Beeinträchtigung.

Inklusion ist dabei keine freiwillige Zugabe – sie ist ein Grundprinzip unseres Zusammenlebens. Sie darf nicht von Haushaltszahlen abhängen. Denn Inklusion ist kein Budgetposten, sondern eine Haltung. Eine Haltung, die fragt: „Was brauchst du, um dabei sein zu können?“ Eine Haltung, die nicht zuerst fragt, was es kostet – sondern was es uns kostet, wenn Menschen ausgeschlossen werden.

Es gibt in Fürth bereits viele gute Beispiele für gelebte Vielfalt und Barrierefreiheit - das zeigen die fast 100 Veranstaltungen beim diesjährigen Festival, die ganz ohne eigenes Budget gestemmt werden. Sie repräsentieren die Arbeit, die die Beteiligten Tag für Tag leisten. Und darauf können wir stolz sein, und zugleich sagen: Es bleibt noch viel zu tun. Eine wirklich inklusive Stadt entsteht nicht von selbst – sie entsteht durch Engagement, durch Zusammenarbeit und durch den festen politischen Willen, niemanden zurückzulassen.

Vielfalt ist unsere Freiheit

Gerade in Zeiten, in denen Menschen wieder gegeneinander ausgespielt werden, in denen Ausgrenzung und einfache Feindbilder an Zustimmung gewinnen, setzen wir ein klares Zeichen:

Vielfalt ist kein Problem, sie ist ein Wert. Vielfalt ist unsere Freiheit.

Je besser wir mit unserer Unterschiedlichkeit umgehen, desto stärker ist unsere Gesellschaft. „Fürth feiert Vielfalt“ macht genau das sichtbar, schafft Begegnung, eröffnet Perspektiven und lädt ein zum Mitmachen, Mitdenken und Mitgestalten. Lassen Sie uns gemeinsam weiter daran arbeiten, Fürth so zu gestalten, wie wir es erleben wollen: Bunt. Offen. Barrierefrei. Miteinander.

Herzlichst,

Sabrina Wiest, Büro für Migration & Vielfalt & Sebastian Dyrschka, Bildungsbüro der Stadt Fürth

Barrierefreiheit

Die Veranstalter*innen bemühen sich, Veranstaltungen und Angebote möglichst barrierearm zu gestalten. Bei Fragen zur Zugänglichkeit oder bei individuellen Bedarfen kontaktieren Sie die zuständigen Veranstalter*innen.

Zugänglich mit Rollstuhl:
Den Gast erwarten keine Treppen, ggfs. ist eine Rampe vorhanden.

Induktionsschleife vorhanden:
Träger*innen eines Hörgeräts/CI können Signale einer induktiven Höranlage empfangen.

Leichte Sprache:
Die Veranstaltungsinformationen stehen auch in leichter Sprache zur Verfügung.

Barrierefreie Toilette:
Die Toilette ist barrierefrei zugänglich und rollstuhlgerecht eingerichtet.

Angebote für Blinde:
Es gibt einen Begleit- und Unterstützungsservice für blinde Gäste.

Dolmetschung in Gebärdensprache:
Die Veranstaltung wird von Gebärdensprachdolmetschenden begleitet.

Fürth Feiert Vielfalt vom 24.4. bis 10.5. und davor und danach

In diesem Programmheft finden sich alle Veranstaltungen des Festivals. Sie sind nach Datum sortiert. Jede Veranstaltung steht für sich und wird durch die jeweiligen Veranstalter*innen organisiert, finanziert und durchgeführt. Sie finden hier aber auch einzelne Veranstaltungen, die vor oder nach dem Festival stattfinden. Denn Inklusion hat immer Saison.

Alle Infos zum diesjährigen Festival und alle Veranstaltungen finden Sie ab Anfang April auch digital auf der Seite:
https://fuerth.de/vielfalt

Das gesamte Programm finden Sie ab dann auch in Leichter Sprache, Englisch, Französisch, Arabisch, Bulgarisch, Griechisch, Polnisch, Rumänisch, Türkisch, Russisch und Ukrainisch in unserer Integreat-App:
https://integreat.app/fuerth/de

Alle Hintergrundinfos zu Fürth Feiert Vielfalt finden Sie auch das ganze Jahr auf dieser Seite:
https://bildung-fuerth.de/fuerthfeiertvielfalt

Fürth Feiert Vielfalt Warm Up: Kofferdisko

Disco für Seniorinnen und Senioren
15. April 2026, 14 - 17 Uhr

Kofferfabrik
Lange Straße 81
90762 Fürth
5 € / mit Fürth Pass 2.50 €

Die Kofferfabrik ist leider nicht barrierefrei! Solltet ihr eine Gehhilfe oder einen Rollstuhl nutzen, meldet euch bei uns. Wir versuchen, euren Besuch zu ermöglichen!
Mail: office@kofferfabrik.cc
Telefon: 0911/706806

Nach dem Erfolg des letzten Jahres: Hits, Schlager und Evergreens der 60er bis 90er legt DJ Eddy wieder auf. Alle tanz- und musikbegeisterten Junggebliebenen sind herzlich eingeladen, die Jugendzeit wieder aufleben zu lassen. Eintritt 5 €.
Kaffee und Kuchen sowie Getränke aller Art können auf eigene Kosten erworben werden.
Machen Sie mit beim Warm up für die Woche „Fürth feiert Vielfalt"!

Weitere Informationen:
https://seniorenrat-fuerth.de

(Mit) Gott spielen:
Götter und Gottesbilder in Videogames

FÜRTH FEIERT VIELFALT

Vortrag
Referent: Dr. Nathanael Riemer
(Bayerisches Forschungszentrum für Interreligiöse Diskurse)
24. April 2026, 14 - 15 Uhr

Jüdisches Museum Franken
Königstraße 89
90762 Fürth

kostenfrei

„Die Technologie korrumpiert uns – sie ist böse!“
In Detroit: Become Human warnt ein Prediger vor der Erschaffung künstlicher Ebenbilder. Doch wie genau werden Gottheiten und Religionen in modernen Videogames inszeniert? Der Vortrag analysiert anhand von Spielszenen (USK 16/18) die Rolle religiöser Motive in digitalen Welten. Aus kultur- und religionswissenschaftlicher Sicht wird beleuchtet, wie Spiele unsere Vorstellungen von Ethik und Schöpfung spiegeln. Ein spannender Einblick in die digitale Gesellschaft.

BaFID
Bayerisches Forschungszentrum für Interreligiöse Diskurse

Weitere Informationen:
https://www.bafid.fau.de/events/mit-gott-spielen-goetter-und-gottesbilder-in-videogames-4/

FÜRTH FEIERT VIELFALT

Auf der Pirsch durch die bunte Stadt

Workshop
24. April 2026, 15 - 17 Uhr
08. Mai 2026, 15 - 17 Uhr

Haus der Kulturellen Bildung
Gartenstraße 14
90762 Fürth

Auf Spendenbasis

Stufe wird mit einer Rampe und menschlicher Hilfe überwunden.

Der SPRENKEL-CLUB lädt ein zu einem kreativen Entdeckungsabenteuer voller Vielfalt und Fantasie. Gemeinsam gehen wir „auf die Pirsch“, um spannende Formen, Farben, Muster, Geräusche, Menschen, Tiere und Pflanzen in unserem Sprengel zu entdecken. Mit neuen Medien und Kunsttechniken wie Mixed Media, Collage und digitalen Tools fangen wir unsere Funde ein und gestalten ein gemeinsames Kunstwerk. An zwei SPRENKEL-Freitagen wird Vielfalt kreativ sichtbar. Kommt mit auf unsere Entdeckungstour!

WC

JUGENDKUNSTSCHULE FÜRTH
PHANTASIE
SCHULE der PHANTASIE Fürth/Franken e.V.

Weitere Informationen:
www.schulederphantasie-fuerth.de

TSV Burgfarrnbach
Farrnbach Shamrocks Cheerleading

Cheerleading unlimited- Cheerleading für Alle (Probetraining)
24. April & 08. Mai 2026
15.30 - 16.30 Uhr / Einlass 15.15 Uhr

Turnhalle Grundschule Maistraße
Maistr.17 -19
90763 Fürth

Auf Spendenbasis

Das Team Unlimited ist Fürths erstes inklusives Cheerleading-Team. Das Team trainiert freitags von 15:30–16:30 Uhr in der Turnhalle der Grundschule Maistraße. Teilnehmen können alle Kinder ab 6 Jahren. Ziel ist es, Freude an Bewegung zu vermitteln und gemeinsam bei Auftritten mitzuwirken. Es werden alle Bereiche des Cheerleading vorgestellt und können ausprobiert werden. Weitere Informationen finden sich auf der Homepage der Farrnbach Shamrocks.

Weitere Informationen:
https://farrnbach-shamrocks.de/inklusionsteam/

FÜRTH FEIERT VIELFALT

Georgien – zwischen Europa und Asien

Vortrag
24. April 2026, 16 - 17:30 Uhr

Israelitische Kultusgemeinde Fürth
Blumenstr. 31
90762 Fürth

kostenfrei

WC

Georgien ist ein Land voller Geschichte, Kultur und beeindruckender Natur. Zwischen Schwarzem und Kaspischem Meer gelegen und umgeben von Russland, Aserbaidschan, der Türkei und Armenien, vereint es auf kleinstem Raum große Gegensätze: schneebedeckte Berge treffen auf subtropische Küsten, trockene Ebenen auf dichte Wälder, moderne Städte auf uralte Dörfer. Die georgische Sprache mit ihrem einzigartigen Alphabet bewahrte über Jahrhunderte hinweg die Identität des Volkes. Diese Veranstaltung lädt dazu ein, Georgien in seiner kulturellen, historischen und sprachlichen Vielfalt kennenzulernen.

Stadt Fürth
Büro für Migration und Vielfalt
Fachstelle für Migration und Integration

ISRAELITISCHE KULTUSGEMEINDE FÜRTH
הקהילה היהודית פירדא

Weitere Informationen:
https://www.fuerth.de/bildung-soziales/integration-migration/buero-fuer-vielfalt/

Jüdisches Leben:
Zwischen Tradition und Moderne

FÜRTH FEIERT VIELFALT

Vortrag und musikalische Begleitung
24. April 2026, 18 - 19:30 Uhr

Israelitische Kultusgemeinde Fürth
Blumenstr. 31
90762 Fürth

Auf Spendenbasis

WC

Der Vortrag zeigt die Entwicklung jüdischer kulinarischer Traditionen und wie sich Spezialitäten über Jahrhunderte verändert haben. Im Fokus stehen typische Gerichte der aschkenasischen und sephardischen Küche sowie ihre gegenseitigen Einflüsse. Zudem wird erklärt, was koschere Küche bedeutet und welche Regeln der Kaschrut die Ernährung prägen. Auch die moderne israelische Küche wird betrachtet, die viele dieser Einflüsse verbindet. So entsteht ein Einblick in eine lebendige kulinarische Tradition zwischen Geschichte und Gegenwart.

ISRAELITISCHE KULTUSGEMEINDE FÜRTH
הקהילה היהודית פירדא

FÜRTH FEIERT VIELFALT

Demenz - was ist das?

Workshop
25. April 2026, 10 - 13 Uhr

vhs Fürth
Hirschenstr. 27
90762 Fürth, Raum I.4
10 €

Mobile Höranlage vorhanden

Rund 1,8 Millionen Menschen in Deutschland leben mit Demenz, und die Zahl wird weiter steigen. In diesem Workshop erfahren Sie mehr über die verschiedenen Demenzformen, den Verlauf der Krankheit und die Unterschiede zwischen Altersvergesslichkeit und Demenz. Wir gehen auf Ursachen, Diagnose- und Behandlungsmöglichkeiten ein und behandeln wichtige Themen wie den veränderten Zugang zu Emotionen, rechtliche und ethische Fragestellungen sowie Demenz am Lebensende. Erhalten Sie praxisnahe Informationen, wie Sie Demenzbetroffene unterstützen können.

vhs Volkshochschule Fürth gGmbH

Weitere Informationen:
https://www.vhs-fuerth.de/p/477-C-261-40202

Sinnespfad und Umweltstation: Natur barrierearm erleben

FÜRTH FEIERT VIELFALT

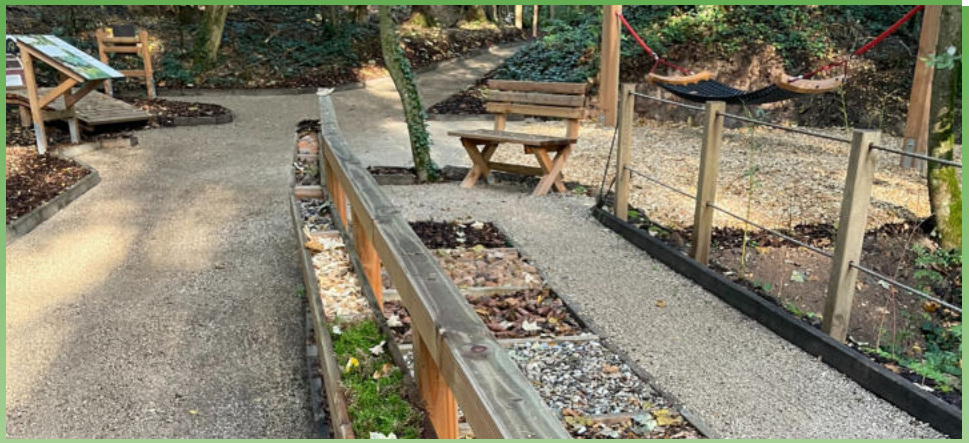

Führung

25. April 2026, 10 - 12 Uhr

Waldhaus der Umweltstation Fürth
Heilstättenstraße 130
90768 Fürth

kostenlos

WC

Am inklusiven Sinnespfad der Umweltstation Fürth laden verschiedene Stationen dazu ein, den Wald mit allen Sinnen zu erkunden. Wir naschen aus dem Naschbeet, spüren den Barfußpfad unter den Füßen, probieren die Rollstuhlwippe aus und entspannen in der Waldhängematte. Verschiedene barrierearme Erlebnisstationen sind für Menschen jeden Alters gestaltet. Ein Audioguide in Leichter Sprache – auch in einer Version für blinde und sehbehinderte Menschen – kann vor Ort mit dem eigenen Smartphone genutzt werden. Im Anschluss besteht die Möglichkeit, an einer kurzen Führung über das Gelände der Umweltstation teilzunehmen.

Zentrum für Zukunftsbildung
UMWELT STATION FÜRTH

Weitere Informationen:
https://www.fuerth.de/umwelt-abfall/umweltstation-fuerth/inklusiver-sinnespfad/

FÜRTH FEIERT VIELFALT

Fair Handeln – Vielfalt erleben!

Aktion
25. April 2026, 11 - 13 Uhr

Welthaus Fürth
Gustavstraße 31
90762 Fürth
kostenfrei

Von Beginn an war der Faire Handel geprägt von dem vielfältigen Angebot von Partner*innen aus aller Welt: Kaffee, Tee, Kakao- und Kosmetikprodukte, Kunsthandwerk, Kleidung und vieles mehr. Das Sortiment ist ein Spiegel unserer bunten Welt. Als Aktion geben wir eine Einführung in die Idee des Fairen Handels und stellen interessante Produkte vor in arabischer, englischer, farsi, französischer, kurdischer, russischer, spanischer und ukrainischer Sprache. Dazu gibt es kleine Kostproben aus aller Welt. Beginn: immer zu ganzer und halber Stunde; Dauer jeweils ca. 30 Minuten.

DAS WELTHAUS

Weitere Informationen:
https://welthaus-fuerth.de/

Griechische Tänze - offen für Alle!

FÜRTH FEIERT VIELFALT

Workshop
25. April 2026, 11 - 14:15 Uhr

vhs Fürth
Hirschenstr. 27
90762 Fürth, Raum III.6

18,40 €
In diesem Kurs sind Plätze für die Lebenshilfe reserviert.

Griechenland ist ein Land voller Lebensfreude und Leidenschaft, und seine traditionellen Tänze spiegeln diese Eigenschaften wider.
In diesem Workshop erleben die Teilnehmer Tänze aus verschiedenen Regionen Griechenlands, die Gemeinschaft und Gefühl ausdrücken. Besonders im zweiten Teil lernen wir die einzigartigen pontischen Tänze der Schwarzmeerregion kennen - mit ihrer eigenen Musik und besonderen Bewegungen, die die kulturelle Vielfalt Griechenlands lebendig machen.
Sei dabei und tauche ein in diese faszinierende Tanzwelt!

vhs Volkshochschule Fürth gGmbH

Weitere Informationen:
https://www.vhs-fuerth.de/p/477-C-261-45225

Malen mit Kaffee

Workshop für Kinder
25. April 2026, 14 - 17 Uhr

Museum Frauenkultur Regional - International
Hirschenstr. 16
90762 Fürth

kostenfrei

Ort ist nicht barrierefrei

Kaffee wird rund um die Welt angebaut und überall auf der Welt getrunken. Zusammen einen Kaffee zu trinken führt dazu, dass Menschen sich treffen und sich besser kennen lernen. Kinder sollten zwar keinen Kaffee trinken, aber sie dürfen natürlich damit malen. Das machen wir in unserem Workshop und probieren dabei verschiedene Techniken aus. Den Workshop leiten Freyja und Anya Filipp, teilnehmen können alle Kinder ab 8 Jahren!

Weitere Informationen:
https://www.frauenindereinenwelt.de/

TanzDichGanz - Ein Tanzworkshop

Workshop
25. April 2026, 13 - 16 Uhr

vhs Fürth,
Hirschenstr. 27/29,
90762 Fürth, Raum 29.2

18,50 €

In diesem Kurs sind Plätze für die Lebenshilfe reserviert.

TanzDichGanz bietet einen inspirierenden Vormittag mit Musik, Poesie, Farben und kreativen Impulsen.
Die eigene Bewegungsvielfalt wird bewusst wahrgenommen, erweitert und neu entdeckt. Kreativer Tanz schafft Raum für spielerisches Experimentieren mit Körper und Ausdruck – frei von Bewertung, Leistungsdruck, festen Schritten und Normen.
Im Fokus stehen Raum, Zeit und Kraft, um eigene Energiequellen zu stärken.

Weitere Informationen:
https://www.vhs-fuerth.de/p/477-C-261-45062

FÜRTH FEIERT VIELFALT

Offener Familiennachmittag & Infovortrag rund ums Autismus-Spektrum

Austausch & Vortrag
in Kooperation mit dem Autismus-Kompetenz-Zentrum Mittelfranken
25. April 2026, 15 - 19 Uhr
Vortrag um 17 Uhr

Familienstützpunkt mit Familiencafé
Rosenstraße 16 - 20
90762 Fürth
kostenfrei

1. Obergeschoss barrierefrei

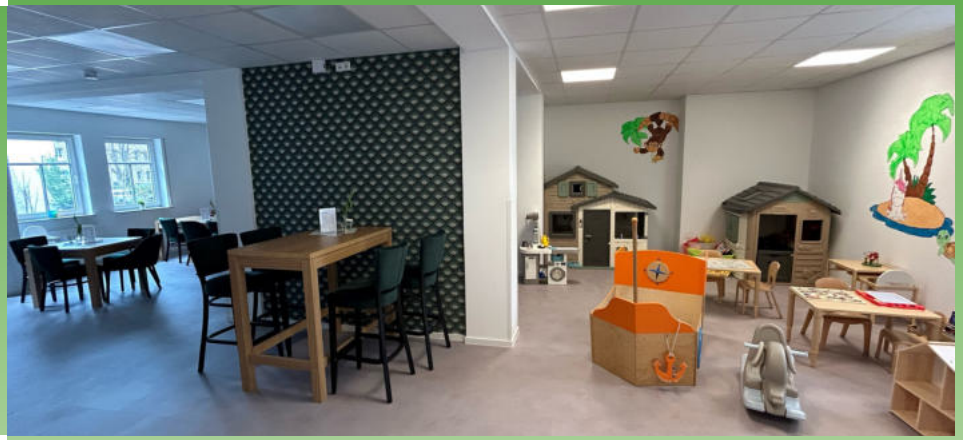

Autkom Mittelfranken:
https://www.autismus-mittelfranken.de/willkommen/

Familienstützpunkt

Autismus-Kompetenz-Zentrum Mittelfranken gGmbH

Weitere Informationen:
https://www.familieninfo-fuerth.de/familienstuetzpunkt/

In gemütlicher und entspannter Atmosphäre laden wir Menschen aus unterschiedlichsten Ländern, Regionen und Lebenswelten ein, miteinander ins Gespräch zu kommen. Bei Kuchen aus aller Welt entsteht Raum für Begegnung, Neugier und Austausch.
Am späten Nachmittag gibt es dann noch einen interaktiven Vortrag. Autismus wird immer häufiger diagnostiziert, bei Kindern wie bei Erwachsenen - aber was ist das eigentlich, und was hat man davon? Das Autismus-Kompetenz-Zentrum Mittelfranken nimmt uns mit ins Autismus-Spektrum und klärt auf.

Tag der offenen Tür - Fachakademie für Sozialpädagogik

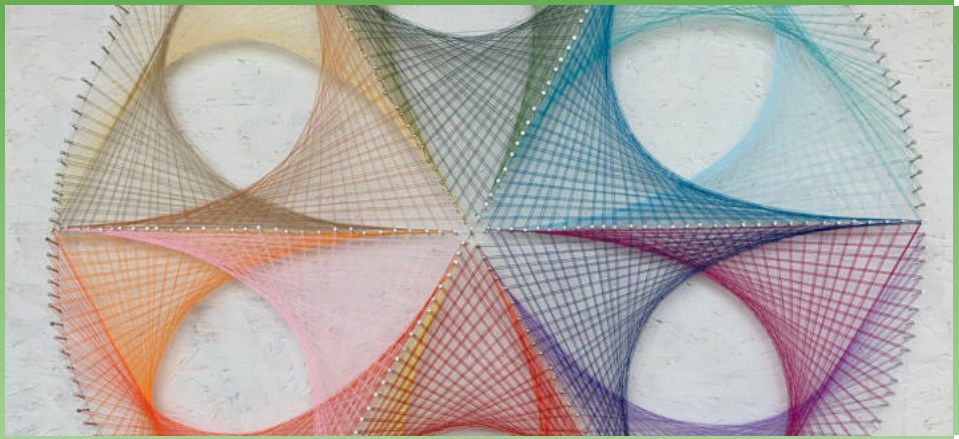

Workshops
25. April 2026, 14 - 17 Uhr

Fachakademie für Sozialpädagogik
John-F.-Kennedy-Straße 31
90763 Fürth

kostenfrei

Wir laden Sie herzlich zum Tag der offenen Tür in unsere Fachakademie für Sozialpädagogik ein. Auch die Berufsfachschule für Pflege (BFS Pflege) in Fürth ist an diesem Tag bei uns vor Ort vertreten. Wir möchten Ihnen die bunte Vielfalt der Berufe Erzieher*in und Pflegefachperson präsentieren. Sie dürfen kreativ sein, sich bewegen, ausprobieren oder einfach nur lauschen. So haben unsere Studierenden beispielsweise Bilderbücher zum Thema „Vielfalt“ ausgewählt und lesen daraus vor. Die BFS für Pflege bietet praxisnahe Mitmachangebote an wie ein Rollstuhltraining oder die Gestaltung einer Herkunftskarte.

Weitere Informationen:
https://www.fachakademie-fuerth.de/

FÜRTH FEIERT VIELFALT

(Un)sichtbare Champions - Ein Film von Daniela Bertuzzi

Dokumentarfilm + Podiumsdiskussion
25. April 2026, 18 - 20 Uhr

Babylon Kino Fürth
Nürnberger Str. 3
90762 Fürth

8 €

Trotz beeindruckender Erfolge, großer Disziplin und internationaler Wettbewerbsfähigkeit bleibt der professionelle Behindertensport medial, wirtschaftlich und gesellschaftlich weitgehend unsichtbar. Der Film macht eindrucksvoll deutlich: Sichtbarkeit ist kein Nebenprodukt, sondern eine zentrale Voraussetzung für echte Gleichstellung im Sport. Für die Podiumsdiskussion werden Expert*innen sowie Sportler*innen über ihre Erfahrungen und Herausforderungen im professionellen Behindertensport sprechen. Die Regisseurin, Inklusionsaktivistin und Fürtherin Daniela Bertuzzi wird ebenfalls anwesend sein.

BABYLON KINO AM STADTPARK

Filmkunst & Kultur Fürth e.V.

Weitere Informationen:
https://babylon-kino-fuerth.de/de

Punk Rock Konzert Vol. 2

FÜRTH FEIERT VIELFALT

Konzert
25. April 2026, 19 Uhr

Kopf und Kragen
Ottostraße 27
90762 Fürth

WC

10 €, Begleitpersonen frei

Wünschst du Assistenz/Einzelbegleitung, melde dich in den Offenen Hilfen: 0911 - 47 76 22 33

Das inklusive Punk Rock Konzert der Offenen Hilfen - Lebenshilfe Fürth geht in die zweite Runde.
Der Abend wird von der inklusiven Band der Lebenshilfe Nürnberg eröffnet, die ihre selbst geschriebenen Songs zum Besten geben.

Danach geht es weiter mit Low Voltage, bevor Money Left to Burn wie bereits im letzten Jahr die Bude abreißen.

KOPFUNDKRAGEN SOROWO Sozialraumorientiertes Wohnen

con-action

Gefördert durch die Aktion Mensch

Weitere Informationen:
https://www.kopfundkragen-club.de/

FÜRTH FEIERT VIELFALT

Kultur Gewächshaus Frühlingsgartenfest

Workshops, Mitmachaktionen, Konzert, Jam Session, Ausstellung
26. April 2026, 12 - 22 Uhr

Kultur Gewächshaus Fürth
Vacher Straße 204
90766 Fürth

kostenfrei

Aus dem Winterschlaf erwacht, bereiten wir den Boden, um Vielfalt zu säen: Beim offenen Gartenfest wird das Kultur Gewächshaus zum Nährboden für ein offenes Miteinander. Neugierige jeden Alters sind eingeladen, mitzumachen, mitzugestalten, voneinander zu lernen oder einfach zu verweilen. An verschiedenen Stationen kann gebaut, gebastelt und ausprobiert werden – von Saatbomben bis zu kleinen Bau- und Kreativaktionen. Dazu gibt's ein vielfältiges Musikprogramm. Und weil Gemeinschaft auch durch den Magen wächst, gibt's Pizza für alle. Lasst uns gemeinsam Vielfalt säen, damit Fürth aufblühen kann.

KULTUR GEWÄCHS HAUS

Weitere Informationen:
https://www.kulturgewaechshaus.de/

Gemeinsam gegen Antisemitismus

FÜRTH FEIERT VIELFALT

Workshop
26. April 2026, 15 - 17 Uhr
Veranstalter: Fränkisches Bildungswerk für Friedensarbeit

Zukunftssalon Tataa!
Marktplatz 4
90762 Fürth
kostenfrei

Nur der Veranstaltungsraum ist mit Rollstuhl zu erreichen, die Toiletten aber nicht!

Antisemitismus hat in den letzten Jahren zugenommen und sich verschärft. Gemeinsam nähern wir uns im Workshop unterschiedlichen Ausprägungen von Antisemitismus. Wir fragen uns, was hat das alles mit mir zu tun? Und was kann ich dagegen tun? Wir sprechen über die Funktion von Antisemitismus in und für die Gesellschaft.
Mit Methoden wie Fallbeispielen, eigener Positionierung und Perspektivwechseln, soll der Workshop einen Lernraum ermöglichen für respektvollen Dialog.

Tataa! Zukunftsräume Fürth e.V.

FBF Fränkisches Bildungswerk für Friedensarbeit

Weitere Informationen:
https://conflict-transformation.de/

FÜRTH FEIERT VIELFALT

Internationales Kinderfest

Internationales Kinderfest
26. April 2026, 13 - 18 Uhr
Veranstalter: Türkisch Islamisches Kulturzentrum Fürth e.V.

Stadthalle Fürth
Rosenstraße 50
90762 Fürth

kostenfrei

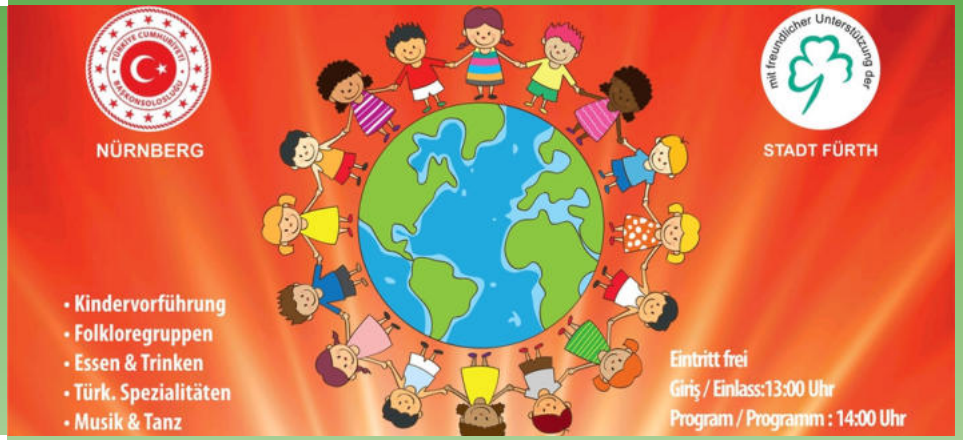

Das internationale Kinderfest findet alljährlich zum 'Tag des Kindes' statt. Eine Fülle an internationalen Kindertanzgruppen und kulinarischen Köstlichkeiten runden dieses Fest ab.

Folkloregruppen aus allen Ländern, türkische Spezialitäten und Musik ist geboten.

Türkisch Islamisches Kulturzentrum Fürth e.V.

Als der kleine Koriander kam
Figurentheater Hattenkofer

FÜRTH FEIERT VIELFALT

Kindertheatervorstellung ab 3 Jahren
26. April 2026, 15 Uhr

Vorstellungen für Kindergärten und Grundschulen am 27. April, 9:30 Uhr

Kulturforum Fürth
Würzburger Str. 2
90762 Fürth

Zahl was du kannst! 12 €/8 €/18 € | 4 € sozial ermäßigt

In einer Küche lebt eine Gemeinschaft von Tuchlingen. Vergnügt trommeln, kichern und tollen sie durch ihr Zuhause. Eines Tages kommt ein Brief von der Bürgermeisterin: Die Tuchlinge sollen einen gewissen „Koriander“ bei sich aufnehmen. Wieso genau bei ihnen?
Und wer ist das überhaupt? Bestimmt einer, der stinkt. Ein Großer, der allen Platz für sich haben will. Sicher macht er alles kaputt und dreckig! Fest steht: Der soll nicht kommen! Alles soll so bleiben wie immer! Aber Koriander kommt trotzdem. Nur, er ist gar nicht groß und stinken tut er auch nicht. Aber Dreck macht er. Reichlich! Warum nur?

WC

KULTUR FORUM

Weitere Informationen:
www.kulturforum-fuerth.de

Häppchen der Vielfalt: Alle an einem Tisch denn geteilt schmeckt's besser

Aktion Foodsharing Dinner
27. April 2026, 17:30 - 20:30 Uhr

Zukunftssalon Tataa!
Marktplatz 4
90762 Fürth

kostenfrei

Nur der Veranstaltungsraum ist mit Rollstuhl zu erreichen, die Toiletten aber nicht!

Weitere Infos zum Foodsharing:
https://foodsharing.de/region/fuerth

Weitere Informationen:
https://www.zukunftssalon-fuerth.de/

Wir wollen gemeinsam mit unseren Gästen ein leckeres Mahl zubereiten und laden deshalb zum Foodsharing Dinner ein: Foodsaver:innen bringen Lebensmittel mit, die vor der Tonne gerettet wurden. Gemeinsam waschen, schnippeln, mischen, kochen, zaubern wir ein buntes und vielfältiges Buffet.
Natürlich tafeln wir gemeinsam, kommen ins Gespräch, haben eine gute Zeit zusammen. Bringt gute Laune, Hunger und Tupperdose für die Reste mit! Alle sind willkommen.

Community-Dance

FÜRTH FEIERT VIELFALT

Mitmach-Tanzveranstaltung
27. April 2026, 19 - 20 Uhr
04. Mai 2026, 19 - 20 Uhr

Kulturforum Fürth, Große Halle
Würzburger Str. 2
90762 Fürth

Eintritt auf Spendenbasis

Tanz ist Ausdruck von Lebensfreude und Gemeinschaft. Beim Community-Dance ist jede*r willkommen – unabhängig von Alter, Herkunft oder körperlichen Besonderheiten. Es geht nicht um Leistung, sondern um Freude an Bewegung, Begegnung und gemeinsamem Erleben. Community-Dance lädt dazu ein, im eigenen Körper anzukommen und Lebensfreude in Gemeinschaft zu teilen. Keine Vorkenntnisse, keine Anmeldung nötig. Petra Heinl und Clara Lütjohann laden Tanzbegeisterte aller Altersstufen in die Große Halle des Kulturforums ein. Jede*r ist herzlich willkommen – Every Body is welcome!

WC

Stadttheater Fürth

Weitere Informationen:
https://www.stadttheater.de/mitmachen/brueckenbau/community-dance

FÜRTH FEIERT VIELFALT

In der Schreibstube - Alte Handschriften ausprobieren

Workshop
28. April 2026, 13 - 15:30 Uhr

Stadtmuseum Fürth
Veranstaltungsraum
Ottostraße 2
90762 Fürth

kostenfrei

WC

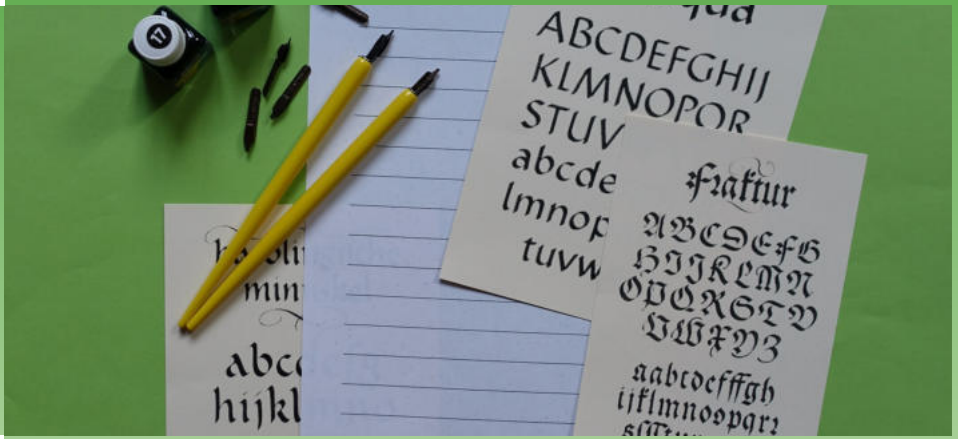

Viele alte Schriftstücke sind in schönen Schriften verfasst. Möchten Sie einige dieser Schriften wie Antiqua oder Fraktur mit Bandzugfeder und Tusche ausprobieren und kleine Texte gestalten? In geselliger Runde dürfen Sie das gerne tun. Unsere Schreibstube im Stadtmuseum Fürth lädt Jung und Alt ein, gemeinsam in die Welt der historischen Schrift einzutauchen und Raum für Erinnerungen und Austausch zu schaffen. Es sind keine Vorkenntnisse nötig. Alle Generationen sind herzlich willkommen!

STADT MUSEUM FÜRTH

Weitere Informationen:
http://www.stadtmuseum-fuerth.de/

Im Dialog:
Führung für Menschen ab 55+

Trude Friedrich,
Quadrate, 2020,
Linde geschnitzt, 10,5 x 6 x 1 cm,
Foto: Harald Fersch

Führung durch die Ausstellung
28. April 2026, 14 - 15 Uhr

kunst galerie fürth
Königsplatz 1
90762 Fürth

4 € / ermäßigt 2 €

Das Obergeschoss ist mit einem Treppenlift und die barrierefreie Toilette im Untergeschoss mit einem Aufzug erreichen. Beides bedarf der Unterstützung durch eine Mitarbeiterin der Galerie.

Die Führung durch die Kunstausstellung mit Werken von Peter Sauerer und Trude Friedrich (18.4.-14.6.26) richtet sich speziell an die Bedürfnisse eines älteren Publikums. Im extrem kleinen Format schnitzt Peter Sauerer mit satirischem Hintersinn Szenen der Weltgeschichte, die sich als gesellschaftskritische Kommentare erweisen. Die farbig gefassten Objekte erstaunen durch die handwerklich raffinierten Details. In kongenialer Ergänzung erweitert sich der Blick auf die Welt durch die meisterhaften kleinen Arbeiten in Holz von Trude Friedrich. Gegenstand ihres Werks sind immer wieder Details aus der Pflanzenwelt wie Blätter und Gräser.

WC

kunst
galerie
fürth

Weitere Informationen:
https://kunstgalerie.fuerth.de/

FÜRTH FEIERT VIELFALT

Konflikt und Kultur

Workshop mit Karl-Heinz Bittl-Weiler
28. April 2026, 14 - 16 Uhr
Veranstalter: Fränkisches Bildungswerk für Friedensarbeit e.V.

Zukunftssalon Tataa!
Marktplatz 4
90762 Fürth
Eintritt auf Spendenbasis

Nur der Veranstaltungsraum ist mit Rollstuhl zu erreichen, die Toiletten aber nicht!

Konflikte sind wichtig und alltäglich. Kultur spielt im Streit eine besondere Rolle. Durch die Kultur legitimieren wir unser Denken, Fühlen und Handeln. Aus diesem Grund glauben wir bei kulturellen Themen immer im Recht zu sein. 'Es gehört sich so!' Nur, wir sind einmalig und vielfältig! Der Workshop gibt einen Einblick in eine Form der Konfliktbearbeitung, die Kultur als wichtigen Bestandteil sieht. Ref: Karl-Heinz Bittl-Weiler, bildet seit 40 Jahren in dem Bereich Konflikt und Kultur, Menschen aus und ist Lehrbeauftragter in der Ev. Hochschule Nürnberg.

FBF Fränkisches Bildungswerk für Friedensarbeit

Tataa! Zukunftsräume Fürth e.V.

Weitere Informationen:
https://conflict-transformation.de/

jugend.demokratie.mobil

FÜRTH FEIERT VIELFALT

ICH BIN EIN DEMOKRATIE-ANHÄNGER!

jugend. demokratie. mobil.

Aktion des Stadtjugendrings Fürth
28. April 2026, 14 - 17 Uhr
07. Mai 2026, 14 - 17 Uhr

genauer Standort in der Innenstadt Fürth wird noch bekannt gegeben unter:
https://sjr-fuerth.de

Das jugend.demokratie.mobil ist ein mobiler Mitmach-Stand für Jugendliche und junge Menschen, die Demokratie erleben und mitgestalten wollen. Mit Aktionen wie „Für was würdest du auf eine Demo gehen?“, Umfragen nach der Kommunalwahl, einem spannenden Geldkassettenquiz sowie Buttons für Demokratie & Toleranz laden wir zum Mitreden, Nachdenken und Mitmachen ein. Niedrigschwellig, interaktiv und offen für alle – komm vorbei und bring deine Meinung ein!

Stadtjugendring FÜRTH
STARK FÜR DIE JUGEND

Weitere Informationen:
https://sjr-fuerth.de/

FÜRTH FEIERT VIELFALT

Sprachmenü – miteinander kochen, sprechen und essen

Aktion
28. April 2026, 16:30 - 19:30 Uhr
Veranstalter:
Caritasverband Stadt & Landkreis Fürth e.V.
und Freiwilligenzentrum Fürth

Café Caritasse in der Caritas Geschäftsstelle
1. OG
Königstraße 112-114
90762 Fürth
kostenfrei

Kulinarischer Brückenschlag zwischen den Kulturen. Kochen verbindet über den Tellerrand hinaus. Interessierte Hobbyköch*innen bekommen Einblick in die unterschiedlichen (Koch-)kulturen. Neben dem gemeinsamen Kochen und Essen steht der sprachliche Austausch und das Kennenlernen im Mittelpunkt. Eigene Rezepte sind erwünscht und willkommen. So entscheidet sich im Vorfeld, was an dem Abend miteinander gekocht wird.
Um Anmeldung wird gebeten, maximal 20 Plätze sind möglich.

fürth einander

FZF Freiwilligen-Zentrum Fürth

Weitere Informationen:
www.fuertheinander.de

caritas

Willkommenscafé - interkulturelle Begegnung in der Nachbarschaft

FÜRTH FEIERT VIELFALT

Offener Nachbarschafts- und Begegnungs-Treff - interkulturell und generationenübergreifend
28. April 2026, 16 - 18 Uhr
05. Mai 2026, 16 - 18 Uhr

Ev.-luth. Auferstehungskirche
Gemeindehaus
Rudolf-Breitscheid-Str. 37 (im Hinterhof)
90762 Fürth
kostenfrei

Jeden Dienstag verwandelt sich das Gemeindehaus der Auferstehungskirche beim Willkommenscafé in einen quirligen interkulturellen Nachbarschaftstreff für alle Generationen. Schaut vorbei, macht es Euch bei einer Tasse Tee oder Kaffee gemütlich und kommt mit neuen und alten Nachbar:innen ins Gespräch - alle sind willkommen, egal ob groß oder klein, schon lange in Fürth oder ganz neu hier. Neben lockeren Gesprächen an den Tischen gibt es auch die Möglichkeit, gezielt Deutsch zu üben, Spiele zu spielen oder in der Bastel- und Handarbeitsecke kreativ zu werden. Auf die Kinder wartet ein extra Angebot im Spielzimmer.

quartiersbüro SPIEGELFABRIK fürth ost

fürth einander

Auferstehungskirche

Weitere Informationen:
https://www.auferstehungskirche-fuerth.de/treffpunkte/gruppen/willkommenscafe

FÜRTH FEIERT VIELFALT

Sag mal… Warum machen die das so? Unsere kulturelle Brille im Alltag entdecken

Workshop
28. April 2026, 18:30 - 20:30 Uhr
Referentin: Sabrina Wiest

vhs Fürth
Hirschenstr. 27
90762 Fürth
Raum I.4
12,50 €

Mobile Höranlage vorhanden

Kennst du das Gefühl, dass Menschen manchmal „anders ticken“ – und man nicht genau weiß, warum? In diesem Workshop schauen wir gemeinsam auf unsere kulturelle Brille und entdecken, wie sie unseren Alltag, Missverständnisse und Aha-Momente prägt. Mit kleinen Übungen, Humor und Neugier sensibilisiert die erfahrene Trainerin für interkulturelles Miteinander – offen, respektvoll und alltagsnah.

vhs Volkshochschule Fürth gGmbH

Weitere Informationen:
https://shorturl.at/XjOhs

West-östliche Brücken: Von Hafez zu Goethe – vom Morgenland nach Fürth

FÜRTH FEIERT VIELFALT

Lesung mit Gespräch und Austausch
Referent: Humayoon Rabbani
28. April 2026, 18:30 - 20 Uhr

Willkommens Café
Fürth-Rudolf-Breitscheid Str.37
90762 Fürth

kostenfrei

Keine Vorkenntnisse erforderlich. Offenheit für Dialog und Austausch.

Die literarische Veranstaltung „Brücken zwischen Ost und West“ lädt zu einer poetischen Reise ein. Im Fokus stehen Gedichte bedeutender Dichter wie Hafez, Rumi, Bedil und Goethe. Lesungen, Fotografie, Diskussionen und kultureller Austausch ergänzen das Programm. Ziel ist es, kulturelle Vielfalt zu zeigen, Brücken zwischen Generationen und Gesellschaften zu schlagen und ein menschliches Bild Afghanistans jenseits von Krieg und Klischees zu vermitteln.

WC

Integrations Beirat Fürth

Weitere Informationen:
https://www.fuerth.de/bildung-soziales/integration-migration/integrationsbeirat/

FÜRTH FEIERT VIELFALT

Sorda - Der Klang der Welt

Kinofilm
28. April 2026, 19 - 21:30 Uhr

Babylon Kino Fürth
Nürnberger Str. 3
90762 Fürth

9 €

Deutsch mit SDH-Untertiteln (Subtitles for the Deaf and Hard of Hearing)

Ángela ist gehörlos, Héctor hörend, ein junges Paar, fröhlich und verliebt, um so mehr, als sie ihr erstes Kind erwarten. Ona soll es heißen, ein Mädchen. Doch je näher der Tag der Geburt rückt, desto unruhiger wird Ángela. Wie soll sie sich um Ona kümmern in einer Welt, die nicht für sie gemacht ist?
Wird Ona hören wie Héctor oder sein wie sie? Ihre kleine, beschützte Welt, die sich Ángela und Héctor geschaffen haben, bekommt Risse. Sie müssen es noch einmal versuchen. In der Welt, wie sie ist und wie sie sein könnte.

BABYLON KINO AM STADTPARK

Filmkunst & Kultur Fürth e.V.

Weitere Informationen:
https://sorda.pifflmedien.de/

Afghanischer Teesalon - Chai Khana Begegnung durch Geschmack und Gespräch

FÜRTH FEIERT VIELFALT

Offene Gesprächsrunde mit verschiedenen Tees
28. April 2026, 19:30 Uhr - open end

Willkommens Café
Fürth-Rudolf-Breitscheid Str.37
90762 Fürth

kostenlos

WC

Der „Afghanische Teesalon- Chai khana“ lädt zu einer kulinarisch-kulturellen Begegnung ein. Die Teilnehmenden erleben afghanische Tee- und Gastfreundschaftskultur, probieren verschiedene Teesorten mit traditionellen Süßigkeiten und genießen im Hintergrund afghanische Musik. Ein Kurzvortrag informiert über die Bedeutung von Tee in Afghanistan. Offene Gesprächsrunden fördern interkulturellen Austausch, schaffen Begegnungen zwischen Integrationsbeiratsmitgliedern und Fürther:innen und stärken das Verständnis für afghanische Traditionen und Kultur.

Integrations Beirat Fürth

Weitere Informationen:
https://www.fuerth.de/bildung-soziales/integration-migration/integrationsbeirat/

FÜRTH FEIERT VIELFALT

Die Kulturkiste #05
Kultur und Gespräch - Vom Funktionieren

Podiumsdiskussion/Ausstellung/Lesung
28. April 2026, 19:30 - 22 Uhr
Kofferfabrik - Galerie
Lange Straße 81
90762 Fürth
Zahl was du kannst ab 10 €, höchstens 20 € - im VVK sowie an der Abendkasse

Die Kofferfabrik ist leider nicht barrierefrei!
Solltet ihr eine Gehhilfe oder einen Rollstuhl nutzen, meldet euch bei uns. Wir versuchen, euren Besuch zu ermöglichen! Mail: office@kofferfabrik.cc
Telefon: 0911/706806

Mit einem Sammelsurium der drei Kultursparten Wort, Musik und Ausstellung öffnet sich die Kulturkiste mehrmals im Jahr zu ausgewählten Themenabenden. Vom Funktionieren - Wer nicht passt, wird passend gemacht. Wer nicht passend gemacht werden kann, wird ausgemustert. Oder nicht? Wird unser Wert durch unsere Funktionalität bestimmt? Was passiert, wenn eine Gesellschaft ihre Schwächsten aus dem Blick verliert? Ist sie dann noch funktionabel? Gibt es Möglichkeiten, sie zu warten, sie zu reparieren? Diesmal mit Vronsy (Musik), Dominik Neubert (Fotografie), Pfarrerin Miriam Eryazıcı (Wort) Kuration/Moderation: Annkathrin Slavik und Robert Wolfgang Segel.

KOFFER FABRIK

Weitere Informationen:
https://www.instagram.com/kulturkistefuerth/

Bustraining für mobilitätseingeschränkte Personen

FÜRTH FEIERT VIELFALT

Training vor Ort
29. April 2026, 10 - 12 Uhr

Kulturforum
Innenhof
Würzburger Str. 2
90762 Fürth

kostenfrei

Die infra bietet in Zusammenarbeit mit der fübs und dem Seniorenrat am 29. April um 10 Uhr für Interessierte ein Training für eine sichere Fahrt im Bus mit Rollstuhl, Rollator oder Gehstock an. Welche Technik ist am einfachsten beim Ein- und Ausstieg, welche Möglichkeiten gibt es, um ein Ticket für die Fahrt zu lösen und was ist während der Fahrt wichtig? Unter Anleitung unserer erfahrenen Mitarbeitenden kann der richtige Umgang mit den Hilfsmitteln in Ruhe geübt werden. Bitte melden Sie sich über unser Formular auf der Webseite an - einfach unter dem nebenstehenden Link oder QR-Code. Die Anzahl der Teilnehmenden ist begrenzt auf 15 Personen, plus jeweils einer Begleitperson.

infrafürth

Stadt Fürth

Fürther Fachstelle für die Belange von Menschen mit Behinderung

Anmeldung:
www.infra-fuerth.de/bustraining

Begegnungscafé
Kontakt und Sprache

Ausstellung & Café
29. April 2026, 10:30 - 12:30 Uhr

FILLA M 17 / ELAN
Mathildenstraße 17
90762 Fürth

kostenfrei

Unser Begegnungscafé „Kontakt und Sprache“ lädt Sie herzlich ein. Wir treffen uns jeweils mittwochs (29.04.2026 und 06.05.2026) von 10:30 bis 12:30 Uhr in den Räumlichkeiten von FILLA M 17/ Mathildenstraße 17. Im Rahmen der Veranstaltung präsentieren wir eine Fotoausstellung und eine Filmvorführung zum wichtigen Thema „Frauenrechte“. Selbstverständlich gibt es auch Kaffee und Kuchen und Zeit zum Austausch. Wir freuen uns auf Ihre Teilnahme und darauf, gemeinsam ins Gespräch zu kommen.

Weitere Informationen:
https://elan-fuerth.de/unsere-projekte/filla-m17/

Queerquiz

Kneipenquiz
29. April 2026, 18 - 21 Uhr

Eine Kooperation von:
AIDS-Hilfe Nürnberg-Erlangen-Fürth e.V. &
Kulturcafé Zett9, Queertreff Fürth

Kulturcafé Zett9
Theresienstraße 9
90762 Fürth

kostenfrei

Das Queer – Quiz im Zett9: Was war jetzt nochmal pansexuell? Und was ist eigentlich genau mit Safer Sex gemeint? Im Rahmen des Fürth feiert Vielfalt – Festivals veranstalten wir, die AIDS-Hilfe Nürnberg-Erlangen-Fürth e.V. , in den Räumlichkeiten des Zett9 zusammen mit dem Queertreff Fürth ein Kneipenquiz zu Fragen rund um HIV, STIs und queerem Leben!
Kommt vorbei und rätselt mit uns um die Wette! Wir freuen uns auf euch! Die Veranstaltung ist all gender und richtete sich an queere Personen von bis 18-35 Jahren.

Weitere Informationen:
https://zett9.jimdofree.com/

FÜRTH FEIERT VIELFALT

Soulfood aus den Bergen des Kaukasus mit la Pleier

Kochkurs
29.April 2026, 18 - 21:15 Uhr

vhs Fürth,
Hirschenstr. 27
90762 Fürth
Raum II.1 (Lehrküche)

30,80 € inkl. 15 € Materialkosten

Tauche ein in die aromatische Welt Georgiens!

In diesem Kochkurs lernst du, wie man Khinkali, die berühmten georgischen Teigtaschen, von Hand zubereitet – mit saftiger Füllung, würzigen Kräutern und der typischen Drehtechnik. Gemeinsam rollen, füllen und genießen wir – ganz wie in einer georgischen Küche. Lassen Sie sich überraschen und den Abend bei einem Glas georgischen Weins genussvoll ausklingen.

vhs Volkshochschule Fürth gGmbH

Weitere Informationen:
https://www.vhs-fuerth.de/p/477-C-261-47209

Tag der Vielfalt

FÜRTH FEIERT VIELFALT

Workshops, Aktion
30. April 2026, 11 - 16 Uhr

bfz Fachschule für Heilerziehungspflege/-hilfe Fürth
Würzburger Straße 150
90766 Fürth (4. Stock)

kostenfrei

Beim TAG DER VIELFALT der Fachschule für Heilerziehungspflege Fürth laden wir ein zu Begegnungen, Aktionen und Mitmachangeboten rund um Inklusion und gelebte Vielfalt. Unter anderem erwarten Sie:

- Perspektivwechsel mit Menschen mit Behinderung
- Fachschüler*innen stellen die Arbeit von Heps vor
- Vielfalt von Biografie erleben: Mitmachprojekt
- Musikalische Vielfalt erleben und selbst gestalten

Kommen Sie vorbei, probieren Sie Neues aus und erleben Sie, wie Vielfalt verbindet. TAG DER VIELFALT – gemeinsam. vielfältig. inklusiv.

bfz SCHULEN

Weitere Informationen:
https://www.heilerziehungspflegeschule-fuerth.bfz.de

FÜRTH FEIERT VIELFALT

Midissage: Fotoprojekt 'Rückenwind'

Fotoausstellung
Vom 30. April 2026 bis 08. Mai 2026

Midissage mit Häppchen & Getränken:
30. April 2026,11.30 - 14 Uhr

Caritas Fürth e.V.
Königstr. 112-114
90762 Fürth

kostenfrei

Das Fotoprojekt 'Rückenwind' vermittelt durch eindrucksvolle Portraits von Menschen mit Migrations- oder Fluchtbiografie und persönlichen Liebeserklärungen zu einem Bezugsort in Fürth ein authentisches und positives Bild vom interkulturellen Zusammenleben unserer Stadt und hilft gemeinsame Ankerpunkte zu finden.
Das Fotoprojekt ist Teil der Initiative für(th)einander und wurde durch den Arbeitskreis Migration der Stadt Fürth umgesetzt. für(th)einander ist eine Initiative für eine offene Stadtgesellschaft.

für(th)einander

Weitere Informationen:
https://www.fuertheinander.de/

Jüdisches Leben begreifen - eine inklusive Entdeckungsreise

FÜRTH FEIERT VIELFALT

Museumsführung
30. April 2026, 15:30 - 16:30 Uhr

Jüdisches Museum Franken
Königstraße 89
90762 Fürth
kostenfrei

WC

Räumlichkeiten sind bedingt barrierefrei.
Bitte geben Sie bei der Anmeldung an, welche Hilfsmittel Sie benötigen.
Anmeldung bitte bis 17.04.2026 unter besucherservice@juedisches-museum.org

Das Jüdische Museum Franken veranstaltet gemeinsam mit dem Mittelfränkischen Behindertenrat eine inklusive Führung, in der Sie die Vielfalt jüdischer Kultur mit allen Sinnen erleben: Der durchdringende Klang eines Schofar-Horns, der Geschmack von Mazzen und koscheren Gummibärchen. Auch die Vergangenheit wird greifbar in Form eines 3D-Modells des ehemaligen Fürther 'Schulhofs' mit seinen Synagogen und Lehreinrichtungen. Neben diesen eindrucksvollen Einblicken erfahren Besucher*innen, wie jüdische Gläubige mit Behinderung ihren Alltag gestalten und ihren Glauben leben.

JÜDISCHES MUSEUM FRANKEN

BEZIRK MITTELFRANKEN

Weitere Informationen:
https://www.juedisches-museum.org/

FÜRTH FEIERT VIELFALT

Rats-Versammlung des Mittelfränkischen Behindertenrates

Rats-Versammlung
30. April 2026, 17 - 20 Uhr

Jüdisches Museum Franken
Königstraße 89
90762 Fürth
kostenfrei

Bitte geben Sie bei der Anmeldung an, welche Hilfsmittel Sie benötigen.
Anmeldung bitte bis 17.04.2026 unter besucherservice@juedisches-museum.org

Der Mittelfränkische Behindertenrat (MBR) ist eine starke, herzliche Stimme für Menschen mit Behinderung in Mittelfranken. Mit viel Engagement setzt er sich dafür ein, dass Barrieren sowohl in den Köpfen als auch in den Städten verschwinden.

Der Mittelfränkische Behindertenrat berät Politik und Gesellschaft, damit Inklusion nicht nur ein Wort bleibt, sondern Alltag werden kann. Entdecken Sie uns bei unserer Plenumssitzung!

JÜDISCHES MUSEUM FRANKEN

BEZIRK MITTELFRANKEN

Weitere Informationen:
https://www.juedisches-museum.org/

Liebesbriefe von der Fürther Stadtgesellschaft

FÜRTH FEIERT VIELFALT

Mitmachaktion
01. Mai 2026, 10 - 13 Uhr

Integrationsbeirat der Stadt Fürth

Stand des Integrationsbeirats Fürth
Grüner Markt (Marktplatz)
90762 Fürth

kostenfrei

Wir brauchen deinen Liebesbrief! Der Integrationsbeirat der Stadt Fürth lädt nach dem großen Zuspruch der ersten Aktion wieder dazu ein, einen Liebesbrief an eine fremde Person in Fürth zu schreiben.
Ob kurze Grüße, liebe Wünsche oder eine kleine Zeichnung – so entstehen Botschaften der Wertschätzung, die anschließend zufällig in Briefkästen in ganz Fürth verteilt werden. Denn Zusammenhalt hat viele Formen und manchmal passt er eben auf eine Postkarte.
Karten und Stifte stehen vor Ort.

Integrations Beirat Fürth

Weitere Informationen:
https://www.fuerth.de/bildung-soziales/integration-migration/integrationsbeirat/liebesbriefe-von-der-fuerther-stadtgesellschaft/

FÜRTH FEIERT VIELFALT

1. Mai - Tag der Arbeiterinnen und Arbeiter weltweit

Demonstration und Straßenfest
01. Mai 2026, 10 - 13 Uhr
Deutscher Gewerkschaftsbund Fürth

Grüner Markt Fürth
90762 Fürth

kostenfrei

DGB

Weitere Informationen:
https://mittelfranken.verdi.de/ueber-uns/ov-fuerth/++co++62359dd0-03a6-11ef-9fe3-90b11c4f1b2d

Traditionell feiern die Gewerkschaften in Fürth den 1. Mai als Tag der Arbeiterinnen und Arbeiter. Um 10 Uhr startet ein bunter Demonstrationszug vom Hauptbahnhof durch die Stadt zum Grünen Markt. Laut und fröhlich angeführt wird dieser Demozug von den Sambistas - dem inklusiven Sambaensemble der Musikschule Fürth. Ab 11 Uhr gibt es ein buntes Straßenfest am Grünen Markt mit Redebeiträgen, Musik, Grill, Kuchen und mehr! Außerdem gibt es viele Stände von verschiedenen Gruppen mit Angeboten für Groß und Klein. Der 1. Mai ist der Festtag der Solidarität, in Vielfalt kommen wir zusammen für eine gemeinsame Zukunft!

Redpilled? Zwischen Technologie, Endzeit und Verschwörung

FÜRTH FEIERT VIELFALT

Vortrag
Referent: Ramy Abdin
(Bayerisches Forschungszentrum für Interreligiöse Diskurse)
01. Mai 2026, 14 - 15 Uhr

Jüdisches Museum Franken
Königstraße 89
90762 Fürth

kostenfrei

WC

T

"[Neo]: Das ist deine letzte Chance. Nimm die blaue Pille - die Geschichte endet, du wachst in deinem Bett auf und glaubst was du auch immer glauben willst. Nimm die rote Pille - du bleibst hier im Wunderland..."
(Morpheus, aus dem Film „Matrix" des Jahres 1999)
Techno-Apostel wie Peter Thiel, Yuval Harari oder Ray Kurzweil sehen die Erlösung des Menschen in der exponentiellen Technologisierung. Was hat es mit diesem Heilsversprechen auf sich?
Ein religionswissenschaftlicher Einblick soll dem Aufschluss gewähren.

BaFID
Bayerisches Forschungszentrum für Interreligiöse Diskurse

Weitere Informationen:
https://www.bafid.fau.de/events/redpilled-zwischen-technologie-endzeit-und-verschwoerung//

FÜRTH FEIERT VIELFALT

Im Auge des Sturms

Musical - Uraufführung
01. Mai – 09. Mai 2026 (Premiere ausverkauft), 19 Uhr
Kulturforum Fürth / Queeres Musiktheater e.V.

Kulturforum
Würzburger Str. 2
90762 Fürth

Zahl was du kannst! (Keine Nachweispflicht, Sie entscheiden selbst, was Sie Ihr Besuch im Kulturforum Fürth kostet)
24 €/28 €/38 €/48 €/18 €/8 €

WC

KULTUR FORUM

Weitere Informationen:
https://www.kulturforum.fuerth.de/desktopdefault.aspx/tabid-1094/1763_read-37358/

Eine Gruppe Jugendlicher sucht in einer Kirche Schutz vor einem mysteriösen Sturm. Sie leben dort teilweise schon seit langer Zeit, abgeschottet von der Außenwelt. Mit der Zeit entstehen Konflikte: Gruppenoberhaupt Trito kämpft mit Fragen von Schuld und Identität, und Neuankömmling Lila versucht ihre neuen Gefühle zu verstehen. Doch wie können sie ihre persönlichen Probleme navigieren, während der Sturm droht, alles zu zerstören?
Die Uraufführung des neuen Musicals Im Auge des Sturms findet als Koproduktion des Kulturforums Fürth mit dem Förderverein Queeres Musiktheater e.V. statt.

Hervé Koubi, Frankreich/Algerien: „Sol Invictus“

Tanzvorstellung
01. Mai 2026, 19:30 - 20:40 Uhr

Stadttheater Fürth
Königstraße 116
90762 Fürth

14 €/31 €/42 €/51 €/55 € (Ermäßigungen siehe Homepage des Stadttheater)
8 € auf allen noch verfügbaren Plätzen ab GdB 30

Als promovierter Pharmazeut mit algerischen Wurzeln entschied sich Hervé Koubi für eine Laufbahn als Tänzer und Choreograf und für ein Studium in Aix-Marseille. 2010 gründete der Tanz-Quereinsteiger seine eigene Compagnie mit zwölf Tänzern aus Algerien und Burkina Faso. Koubis neue Choreografie ist eine Demonstration des Lebens. „Sol Invictus“ ist hell, großzügig und universell. Die Choreografie feiert die Verbindungen, die uns einen. Tanz als Feier des Lebens, als das Wiederfinden im Menschsein und das alles zusammen, nicht allein, dank dem/der/des Anderen.

WC

T

Stadttheater Fürth

Weitere Informationen:
https://www.stadttheater.de/programm/kalender/stueck/hervekoubi2526

Ganz Gut für ´ne Frau no. 13
Das Songwriterinnen-Festival

Konzert
01. Mai 2026, 20 - 22:30 Uhr

Kofferfabrik - Music Club
Lange Str. 81
90762 Fürth
VVK 14 €/AK 17 €/ ermäßigt 10 € (nur Abendkasse)
Die Kofferfabrik ist leider nicht barrierefrei! Solltet ihr eine Gehhilfe oder einen Rollstuhl nutzen, meldet euch bei uns. Wir versuchen, euren Besuch zu ermöglichen!
Mail: office@kofferfabrik.cc / Telefon: 0911/706806

Ganz gut für ´ne Frau“ kann man oft vernehmen, wenn sich 'ausnahmsweise' ein weibliches Wesen, das Musik komponiert und Instrumente bedient, auf der Bühne wiederfindet. Der Frauenanteil in der Musikbranche liegt nach wie vor leider nur bei ca. 10 %. Deshalb supportet die Kofferfabrik Songwriterinnen mit dieser Mini-Festival-Reihe! Pro Abend gibt es drei kurze Solo-Programme von Musikerinnen verschiedenster Couleur.
Diesmal dabei: Bea von Herzen (Singer/Songwriter), Edda Caretta Ruß (Latin/Folk/Punk) & Mrs Flow (Indie-Rock)

Weitere Informationen:
www.kofferfabrik.cc

Schaufenster-Aktion zum Europäischen Protesttag zur Gleichstellung von Menschen mit Behinderung

FÜRTH FEIERT VIELFALT

Schaufenstergestaltung
02. Mai 2026, 11 - 16 Uhr

Spiegelfabrik e.V.
Lange Str. 53
90762 Fürth

kostenfrei

WC

Im Quartiersbüro Oststadt gestalten wir ein Schaufenster zum Europäischen Protesttag zur Gleichstellung von Menschen mit Behinderung. Damit wollen wir zeigen: Alle Menschen gehören dazu. Inklusion ist für uns wichtig. Jeder Mensch soll selbst bestimmen können und überall mitmachen dürfen. Wir setzen ein Zeichen für Gleichberechtigung.
Die Aktion ist vom SOROWO Projekt der Lebenshilfe Fürth, in Kooperation mit dem Quartiersbüro Oststadt. Wir freuen uns auf dich!
Das Schaufenster wird vom 30. April bis zum 07. Mai sichtbar sein!

SOROWO
Sozialraumorientiertes Wohnen

Lebenshilfe Fürth e.V.

Gefördert durch die Aktion Mensch

Weitere Informationen:
https://www.lebenshilfe-fuerth.de/unsere-angebote/wohnen-und-leben/ambulantes-wohnen /

Europäischer Protesttag zur Gleichstellung von Menschen mit Behinderung

Aktionstag
02. Mai 2026, 11 - 16 Uhr

Dr.-Konrad-Adenauer-Anlage
Moststraße
90762 Fürth

kostenfrei

Anfang Mai findet jährlich der Europäische Protesttag zur Gleichstellung von Menschen mit Behinderung statt. An verschiedenen Ständen informieren soziale Träger aus Fürth. Auf der Bühne treten unter anderem Ensembles der Musikschule Fürth, das Hundert Wunder Theater und die Tanzgruppe Step by Step auf. Im Vorfeld gibt es einen Protestmarsch mit der inklusiven Sambagruppe Sambistas (Musikschule Fürth). Zusätzlich gibt es verschiedene Leckereien zu essen und zu trinken. Kommen Sie vorbei, lassen Sie sich vom einzigartigen Bühnenprogramm verzaubern und treten Sie ein für das Recht auf Teilhabe von Menschen mit Behinderung.

Programm:

10:00 **Fürther Sambistas**, Musikschule Fürth, Leitung: Britta Lezius (Bahnhof/Fürther Freiheit)
11:00 **Eröffnung** durch Oberbürgermeister Dr. Thomas Jung
11:05 **Fürther Sambistas**, Musikschule Fürth, Leitung: Britta Lezius (Vorbühne)
11:20 **Alle Neune feat. cold fire**, Musikschule Fürth, Leitung: Carolin Heuser (Pavillon)
12:15 **Hundert Wunder Theater**, Offene Hilfen, Leitung: Susanne Lauterbach (Vorbühne)
12:30 **Los Salsalidos**, Musikschule Fürth, Leitung: Wolfgang Kohlert (Pavillon)
13:30 **AWO-Singers**, Chor der AWO Fürth, Leitung: Isabella Gimlik (Pavillon) +
Knights of the street, Tanzgruppe der AWO Fürth (Vorbühne)
14:00 **Saxerei**, Musikschule Fürth, Leitung: Tobias Schöpker (Pavillon)
15:00 **Tanzgruppe**, Offene Hilfen der Lebenshilfe Fürth in Kooperation mit der Tanzschule Streng (Vorbühne)
15:15 **The Green Rockets**, Musikschule Fürth, Leitung: Marc Kassel (Pavillon)

Moderation: Toni Klug

FÜRTH FEIERT VIELFALT

Demokratie ist bunt - Demokratie an der Wäscheleine

Bunte Mitmachaktion für alle
02. Mai 2026, 13 - 16 Uhr

Bürger*innen-Initiative 'Demokratie und Vielfalt (DeVi) und mittendrin

mittendrin -Gesprächsladen
Blumenstr. 2
90762 Fürth

kostenfrei

Eine bunte MITMACHAKTION für JUNG und ALT von ÜBERALL her und in ALLEN SPRACHEN! Wir schreiben schöne und große WORTE für ein gutes ZUSAMMENLEBEN auf Plakate und verzieren diese mit KEITH-HARING-FIGUREN, die wir anmalen, bedrucken und bekleben. Alle Plakate hängen wir auf eine lange Wäscheleine und stellen sie aus. Mit dabei sind Menschen von DEVi, mittendrin & dem Willkommenscafé.

Bürger*innen für DeVi Demokratie und Vielfalt

Weitere Informationen:
https://fuerth-katholisch.de/einrichtungen/city-seelsorge/mittendrin

Schatzsuche im Museum

Führung
02. Mai 2026, 14 - 15.30 Uhr

Jüdisches Museum Franken
Königstr. 89
90762 Fürth
kostenfrei

Das Museum ist teilweise barrierefrei.
Bei Fragen kontaktieren Sie gern Alisha Meininghaus: meininghaus@juedisches-museum.org / 0911 950 988 18

Bei dieser interaktiven Führung geben die Teilnehmer und Teilnehmerinnen selbst die Themen vor:
Eigenständig erkunden sie das verwinkelte Museumsgebäude und fotografieren ihr Lieblingsobjekt. Die so ausgewählten „Schätze“ werden dann gemeinsam in der Ausstellung angeschaut und kontextualisiert.
Die ideale Entdeckungstour auch für Familien!

WC

JÜDISCHES MUSEUM FRANKEN

Weitere Informationen:
https://www.juedisches-museum.org/

FÜRTH FEIERT VIELFALT

Vielfältiges Rumänien – Traditionen, Menschen, Geschichten

Workshop, Ausstellung, Aktion, Musik
Veranstalter: integRO Mittelfranken e.V.
02. Mai 2026, 14 - 18 Uhr

Zukunftssalon Tataa!
Marktplatz 4
90762 Fürth

Eintritt frei, Spenden sind willkommen

Nur der Veranstaltungsraum ist mit Rollstuhl zu erreichen, die Toiletten aber nicht!

INTEGRO Mittelfranken e.V.

Tataa! Zukunftsräume Fürth e.V.

Weitere Informationen:
https://www.fuerth.de/bildung-soziales/integration-migration/buero-fuer-migration-vielfalt/rumaenische-beratung/

Die vielfältige rumänische Community in Fürth zeigt Traditionen, Menschen und Geschichten.

Freuen Sie sich auf eine bunte Ausstellung, traditionelle Köstlichkeiten zum Probieren, einen interaktiven Workshop und Musik.

Silent Shopping

FÜRTH FEIERT VIELFALT

Aktion
02. Mai 2026, 14 - 16 Uhr

Welthaus Fürth
Gustavstraße 31
90762 Fürth

Eintritt frei

In ruhiger Atmosphäre und bei gedämmten Licht können Sie das Angebot des Welthauses Fürth auf sich wirken, sich informieren oder auch beraten lassen.
In der Zeit des „Silent Shoppings“ läuft auch keine Hintergrundmusik. Kommen Sie während ihres Besuches auf die Mitarbeiter*innen des Welthauses zu! Wir unterstützen Sie gerne mit zusätzlichem Personal.

DAS WELTHAUS

Weitere Informationen:
https://welthaus-fuerth.de/

FÜRTH FEIERT VIELFALT

Eröffnung Friedhofs-Café

Aktion
03. Mai 2026, 14 - 16 Uhr

Fürther Friedhof
Erlanger Straße 97
90762 Fürth

kostenfrei

Am 03. Mai 2026 startet das Friedhofs-Café Fürth in seine 8. Saison – wie gewohnt am idyllischen Rondell des Fürther Friedhofs.

Seit 2019 hat sich das Friedhofs-Café als besonderer Ort der Begegnung etabliert: für Trauernde, für einsame Menschen und für alle, die eine kleine Auszeit vom Alltag suchen. Von Mai bis November laden wir jeden Sonntag zwischen 14 und 16 Uhr zu Kaffee und selbstgebackenem Kuchen ein – kostenlos, unter freiem Himmel und in einer herzlichen, offenen Atmosphäre.

FZF
Freiwilligen-Zentrum Fürth

Weitere Informationen:
https://www.iska-nuernberg.de/fzf

Freiwilligen-Stammtisch - Austausch unter freiwillig Engagierten und Interessierten

FÜRTH FEIERT VIELFALT

Aktion
04. Mai 2026, 17 - 19 Uhr

Freiwilligen-Zentrum Fürth
Theresienstraße 3
90762 Fürth

kostenfrei

WC

In lockerer Atmosphäre ins Gespräch kommen: Beim Freiwilligen-Stammtisch können sich Freiwillige vernetzen, austauschen und über ihre Erfahrungen sprechen. Dieses Mal sind auch Interessierte herzlich eingeladen. Getränke und Brötchen stellt das FZF, über kleine Mitbringsel freuen wir uns.

FZF Freiwilligen-Zentrum Fürth

Weitere Informationen:
https://www.iska-nuernberg.de/fzf/

Fürth bewegt

Bewegungsangebot
Ab 04. Mai 2026 - die Uhrzeiten finden Sie auf der Webseite!

Montag: Südstadt, Südstadtpark
Dienstag: Eigenes Heim, Feldstraße
Mittwoch: Oststadt, Stadtpark
Donnerstag: Ronhof, Friedensanlange und Stadeln, Wasserrad
Freitag: Innenstadt, Siebenbogenbrücke

kostenfrei

Bewegung an der frischen Luft, ein abwechslungsreiches Programm und jede Menge Spaß - das ist 'Fürth bewegt'! Ab dem 04. Mai und den ganzen Sommer über finden in verschiedenen Stadtteilen offene Kurse für alle Altersgruppen statt. Ob Intervalltraining, Yoga, Gymnastik, Tänze aus aller Welt, Fitness, Pilates oder Rückenschule - hier ist für jede*n etwas dabei.

Weitere Informationen:
www.fuerth.de/bewegt

Gemeinsam in Bewegung – Trampolin für alle

Bewegungsangebot
04. Mai 2026, 14 - 17 Uhr
05. Mai 2026, 14 - 17 Uhr

Trampolin
Scherbsgraben 25
90766 Fürth

5 min kosten 1 €

Offenes Trampolinangebot für Kinder, Jugendliche und Erwachsene. Mit gegenseitiger Rücksichtnahme und Unterstützung wird Inklusion durch Bewegung erlebbar.

Moonlight

Weitere Informationen:
0157 3 53 23 48

FÜRTH FEIERT VIELFALT

Kinderbücher und Vielfalt mit Sibylle Weiler

Workshop für Erziehende

Veranstalter: Fränkisches Bildungswerk für Friedensarbeit e.V.
05. Mai 2026, 14 - 16 Uhr

Zukunftssalon Tataa!
Marktplatz 4
90762 Fürth
Eintritt auf Spendenbasis

Nur der Veranstaltungsraum ist mit Rollstuhl zu erreichen, die Toiletten aber nicht!

Kinderbücher sind ein wichtiger Vermittler von Werten. Sie öffnen, auf einfache Weise, die Augen für eine Welt wie sie sein kann oder sollte. Damit erschließen sie die vielfältigen Räume unserer Gesellschaft. Sibylle Weiler ist Projektreferentin für das Welt-T-Räume-Projekt und stellt eine Vielfalt von guten Kinderbüchern für die Altersgruppe 4-10 Jahren vor.

Für Eltern und Erziehende in Kindertagesstätten.

FBF Fränkisches Bildungswerk für Friedensarbeit

Tataa! Zukunftsräume Fürth e.V.

Weitere Informationen:
https://conflict-transformation.de/

Ich denk nicht dran: ein Vermächtnis zu Lebzeiten - Lesung mit Jo Failer

FÜRTH FEIERT VIELFALT

Lesung
05. Mai 2026, 19 - 20:30 Uhr

vhs Fürth
Hirschenstr. 27
90762 Fürth, Bistro
10 €

Mobile Höranlage vorhanden

'Ich denk nicht dran' ist kein medizinisches Fachbuch, sondern ein poetisches, authentisches und zugleich unterhaltsames Sachbuch über das Leben mit Alzheimer, bevor alles verloren geht. Es zeigt, wie viel Lebensfreude trotz der Erkrankung möglich ist. Als Jo Failer mit 51 Jahren die Diagnose 'Alzheimer Frühform' erhält, steht er mitten im Leben: berufstätig, Vater zweier kleiner Kinder, umgeben von Freunden. Mit seinem Buch macht er die Krankheit sichtbar - persönlich, ehrlich und frei von Klischees.

vhs Volkshochschule Fürth gGmbH

Weitere Informationen:
https://www.vhs-fuerth.de/p/477-C-261-40200

Worlds of Song - mit Loah, Laura Silverstone und Brian Gore

Konzert
05. Mai 2026, 20 - 22.30 Uhr

Kofferfabrik - Music Club
Lange Str. 81
90762 Fürth
VVK 25 €/AK 30 €/ ermäßigt 15 € (nur Abendkasse)

Die Kofferfabrik ist leider nicht barrierefrei! Solltet ihr eine Gehhilfe oder einen Rollstuhl nutzen, meldet euch bei uns. Wir versuchen, euren Besuch zu ermöglichen!
Mail: office@kofferfabrik.cc / Telefon: 0911/706806

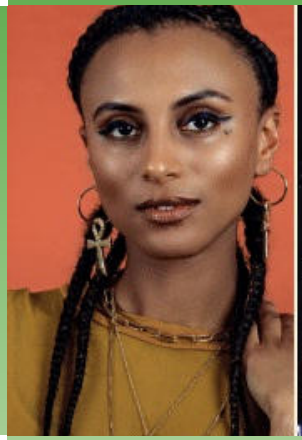

Die „Worlds of Song"-Konzerttournee startet im Frühjahr 2026 in der EU und bringt eine außergewöhnliche Gruppe weltbekannter Singer-SongwriterInnen zusammen, die die Grenzen des musikalischen Ausdrucks erweitern. Diese innovative Tournee, moderiert vom Gitarrenpoeten Brian Gore, wird die einzigartigen Stile der irischen/westafrikanischen Multiinstrumentalistin Loah, der spanischen Lap-Tap-Gitarristin Laura Silverstone und von Gore selbst in den Mittelpunkt stellen. Gemeinsam versprechen diese KünstlerInnen ein unvergessliches Erlebnis, das musikalische Vielfalt, kulturellen Austausch und gemeinschaftliche Kreativität zelebriert.

Weitere Informationen:
www.kofferfabrik.cc

Plogging

Aktion
06. Mai 2026, 10 Uhr

Stadtparkcafé
Engelhardtstraße 2
90762 Fürth

kostenfrei

Plogging ist eine aus Schweden stammende Idee und verbindet das schwedische Wort „plocka“ (aufsammeln) mit „jogging“ (laufen). Gemeinsam gehen wir spazieren und sammeln dabei Müll – für eine saubere Umwelt und gute Gespräche unterwegs. Die Plogging-Gruppe des Freiwilligen-Zentrums Fürth trifft sich jeden ersten Mittwoch im Monat. Im Wechsel wird im Stadtpark sowie unter der Siebenbogenbrücke gemeinsam geploggt. Treffpunkt ist vor dem Stadtparkcafé.

Weitere Informationen:
https://www.iska-nuernberg.de/fzf/

FÜRTH FEIERT VIELFALT

Kreatives Schreiben zur Deutschförderung (nicht nur) mit DaZ-Schüler*innen

Workshop
06. Mai 2026, 14 - 16 Uhr

Otto Seeling Mittelschule
Otto-Seeling-Promenade 31
90762 Fürth

kostenfrei

Lehrkräfte melden sich über Fibs an. Andere Interessierte melden sich bitte per Mail an: verwaltung@otto-seeling-mittelschule.de

In diesem Workshop bekommen die Teilnehmenden einen praxisnahen Einstieg in das kreative Schreiben als Methode zur Sprachförderung. Wir probieren kreative Schreibmethoden selbst aus und reflektieren die Anwendung im Hinblick auf die Sprachförderung von DaZ-Schüler*innen. Die sprachliche Heterogenität wird u.a. im schulischen Kontext oft als Herausforderung gesehen. Mit dem kreativen Schreiben können wir Heterogenität als Vielfalt feiern.

Otto-Seeling-Schule

Weitere Informationen:
https://fibs.alp.dillingen.de/

Diversitätssensible Psychotherapie

FÜRTH FEIERT VIELFALT

Workshop
06. Mai 2026, 15 - 16.30 Uhr

SRH University for Applied Sciences
Campus Fürth
Merkurstr. 19
90763 Fürth

kostenfrei

WC

Psychotherapie sollte allen Menschen, die unter einer psychischen Störung leiden, offen stehen - unabhängig von Alter, Geschlecht, Herkunft, Gesundheitszustand oder finanzieller Situation.
In der Versorgungsrealität wird dieses Ziel nicht immer erreicht. In diesem Workshop erarbeiten wir gemeinsam mit Masterstudierenden der Psychologie mögliche Hürden und Lösungen auf dem Weg zu einer diversitätssensiblen Psychotherapie. Der Workshop soll sowohl Fachpersonen aus der klinischen Psychologie und Psychotherapie als auch Personen aus der Allgemeinbevölkerung ermöglichen, sich zu diversitätssensibler Psychotherapie auszutauschen.

srh

Weitere Informationen:
https://www.srh-university.de/de/unsere-standorte/fuerth/

Queere Karaokeparty

Queere Karaokeparty
06. Mai 2026, 18 - 22 Uhr

Queertreff Fürth & Kulturcafé Zett9
Theresienstraße 9
90762 Fürth

kostenfrei

Zum Fürth Feiert Vielfalt Festival heißt's beim Queertreff wieder: sing loud and proud! Von 18:00 - 22:00 Uhr kannst du dir die Seele aus dem Leib singen, dich vernetzen und den Queertreff näher kennenlernen.
Eine feste Songliste gibt es nicht - du kannst alles singen, was dein Herz begehrt und auf YouTube zu finden ist!

Weitere Informationen:
www.zett9.de

Vom Risiko zur Ressource - die innere Logik von ADHS

FÜRTH FEIERT VIELFALT

Vortrag
06. Mai 2026, 18:30 - 20:30 Uhr
Referent: Sebastian Dyrschka

Spiegelfabrik e.V.
Lange Str. 53
90762 Fürth

kostenfrei

Was bedeutet ADHS wirklich – jenseits von Klischees? Der Vortrag verbindet aktuelle Forschung mit persönlichen Anekdoten. Es geht um das Leben mit und ohne Diagnose, um ADHS bei Kindern & Erwachsenen, um Chancen und Grenzen von Medikamenten und Lifehacks – und um den aufregenden Alltag mit einem neurodivergenten Gehirn.
Wie ist das, immer gleichzeitig zu viel und nie genug zu sein? Was bedeutet das für Schule, Beruf, Beziehungen, und wo liegt mein Schlüssel schon wieder? Ein ehrlicher, unterhaltsamer Blick auf das, was weh tut und was hilft, und ein Aufruf zu mehr Vernetzung.

SOROWO
Sozialraumorientiertes Wohnen

Lebenshilfe Fürth e.V.

Gefördert durch die Aktion Mensch

Weitere Informationen:
https://www.spiegelfabrik-fuerth.org/quartiersbuero/

FÜRTH FEIERT VIELFALT

Open Mathilde - ein Nachmittag der Begegnung und Vielfalt!

Aktion
07. Mai 2026, 11 - 13:30 Uhr

IB Jugendmigrationsdienst Fürth
Mathildenstraße 40
90762 Fürth

kostenfrei

Der Internationale Bund e.V. lädt mit seinem Jugendmigrationsdienst, seinen Sprachkursen und dem Kinderhaus Mathilde zu einem Nachmittag der Begegnung und des Austausch ein. Kommt vorbei und lernt unser buntes Haus kennen. Wir freuen uns auf euch!

JUGEND MIGRATIONS DIENSTE

Weitere Informationen:
www.ib.de/region-nordbayern

Lernen. Begegnen. Mitmachen.
Tag der offenen Tür im vhs Lerntreff

FÜRTH FEIERT VIELFALT

Aktion
in Kooperation mit Elan gmbH
07. Mai 2026, 13 - 16.30 Uhr

vhs Lerntreff,
Mathildenstr. 17
90762 Fürth

kostenfrei

Der vhs Lerntreff Fürth stellt sich vor: Beim Tag der offenen Tür erhalten Besucher*innen einen Einblick in Ziele und Inhalte des Lerntreffs. Kurze Lerneinheiten, Mitmach-Angebote sowie der Austausch über Vielfalt und Inklusion zeigen, wie Lernen hier alltagsnah, niedrigschwellig und gemeinschaftlich gestaltet wird. Abgerundet wird das Programm durch kleine Kostproben aus den verschiedenen Herkunftsländern der Teilnehmenden.
Der vhs Lerntreff steht allen offen – schauen Sie gerne vorbei!

vhs LernTREFF

Weitere Informationen:
https://www.vhs-fuerth.de/vhs-lerntreff

FÜRTH FEIERT VIELFALT

Kinder Kunst Tag

Workshop
07. Mai 2026, 13:30 - 16:30 Uhr

Mehrgenerationenhaus Mütterzentrum Fürth
Rosenstraße 16 - 20
90762 Fürth
kostenfrei

Eine Kooperation von:
Koordiniertes Stadtteilnetzwerk Innenstadt, Quartiersmanagement Innenstadt, Soziales Zentrum, Förderverein Wärmestube, KUBIK

Der Kinder Kunst Tag findet zum vierten mal in Folge statt. Das Angebot richtet sich an alle Vorschul- und Grundschulkinder aus der Fürther Innenstadt. Verschiedene Künstlerinnen und Künstler bieten für die teilnehmenden Kinder die Möglichkeit Workshops zu gestalterischer Kunst, Musik und Theater auszuwählen und sich kreativ zu entfalten. Für eine Verpflegung der Kinder und Eltern kümmern sich der Förderverein der Wärmestube sowie das Mütterzentrum.

Koordiniertes Stadtteil Netzwerk Innenstadt

Weitere Informationen:
https://www.stadtteilnetzwerke-fuerth.de/innenstadt.html

Eine Prise Magie

Aktion
07. Mai 2026, 15:30 - 19 Uhr
08. Mai 2026, 15:30 - 19 Uhr

CoolTourTherapie e.V.
Amalienstraße 52
90763 Fürth

Eintritt auf Spendenbasis

In jedem von uns schlummert ein Fünkchen Magie. Wir laden euch zu einem gemütlichen Nachmittag ein, wo wir die Welt der Fantasie und Gemütlichkeit aufleben lassen wollen. Sei bunt, sei 'laut', sei du selbst, alle sind willkommen! (Egal ob Demon Hunter, Drachenreiter oder Hexe - Cosplay ist gerne gesehen.)

Anmeldung via Email an info@cooltourtherapie.com erwünscht, da nur begrenzt Plätze vorhanden sind.

Weitere Informationen:
www.cooltourtherapie.com

FÜRTH FEIERT VIELFALT

Queeres Leben in Fürth

Salongespräch
in Kooperation mit Fliederlich e.V.
07. Mai 2026, 16:30 - 18 Uhr

Zukunftssalon Tataa!
Marktplatz 4
90762 Fürth

kostenfrei

Nur der Veranstaltungsraum ist mit Rollstuhl zu erreichen, die Toiletten aber nicht!

In unserer Stadt leben auch viele Menschen aus der queeren Community, und die Bedürfnisse von LSBTIQ+ Personen sind, genau wie die anderer Menschen, sehr vielfältig. Was kann in der Stadt verbessert werden an Beratungsangeboten, wo gibt es noch Bedarf, was klappt bereits gut? Wie können wir uns besser organisieren und vernetzen? Wir laden ein zu einem entspannten Gespräch im Zukunftssalon. Dabei sein werden Klaus von den Eltern queerer Kids, Tiffany, eine trans Frau , und weitere Vertreter* innen der Community.

Tataa! Zukunftsräume Fürth e.V.

AK Queere Politik Fliederlich e.V.

Weitere Informationen:
www.zukunftsalon-fuerth.de

Wir gehen reden - Bewegte Gespräche für ein neues Miteinander

FÜRTH FEIERT VIELFALT

Dialog & Spaziergang
07. Mai 2026, 17:30 - 19 Uhr

Pavillon Dr.-Konrad-Adenauer-Anlage
Moststraße
90762 Fürth

kostenfrei

Tataa: Nur der Veranstaltungsraum ist mit Rollstuhl zu erreichen, die Toiletten aber nicht!

Gemeinsam spazieren gehen, reden und zuhören. Und dabei vielleicht mit Menschen in Kontakt kommen, denen ich sonst eher selten begegne. Bei walk und talk tauschen wir uns aus zu Fragen rund um alles, was uns in aller Vielfalt und Unterschiedlichkeit verbindet - locker und spontan im gemeinsamen gehen. Themenimpulse helfen dabei, miteinander ins Gespräch zu kommen.
Jeder Spaziergang führt zu einem besonderen Ort in Fürth, wo Vielfalt, Austausch, Nachhaltigkeit oder Kunst und Kultur gelebt werden - dieses Mal geht es ins Tataa!

DAS BILDUNGS WERK

fürth einander

FZF Freiwilligen-Zentrum Fürth

Weitere Informationen:
https://www.ebw-fuerth.de/veranstaltungen/7845088?cHash=d8f98874077441843b00936e69eb7cc3

FÜRTH FEIERT VIELFALT

Religiöse Motive in Anime: Zwischen Göttern, Geistern und Maschinen

Vortrag
Referent: Jan Gehm
(Bayerisches Forschungszentrum für Interreligiöse Diskurse)
08. Mai 2026, 15 - 16 Uhr

Jüdisches Museum Franken
Königstraße 89
90762 Fürth
kostenfrei

Ob Dragon Ball, Pokémon oder One Piece – Animes haben Generationen geprägt. Doch hinter den Abenteuern verbergen sich oft tief religiöse und philosophische Fragen: Es geht um Glaube und Zweifel, Naturgeister und KI-Visionen sowie das Streben nach Menschlichkeit. Der Vortrag zeigt anhand exemplarischer Werke, wie das Genre große Fragen nach Sinn, Schöpfung und Verantwortung verhandelt. Entdecken Sie die verborgene Symbolik hinter den bekannten Handlungen und erfahren Sie, was wirklich in den japanischen Klassikern steckt.

BaFID
Bayerisches Forschungszentrum für Interreligiöse Diskurse

Weitere Informationen:
https://www.bafid.fau.de/events/religioese-motive-im-anime-zwischen-goettern-geistern-und-maschinen/

für(th)einander - Wer wir sind!

FÜRTH FEIERT VIELFALT

Aktion
08. Mai 2026, 15 - 17 Uhr

Fussgängerzone in Fürth
Ecke Blumenstraße und Schwabacher Straße

kostenfrei

Wir stellen uns vor und laden Sie herzlich ein mit uns ins Gespräch zu kommen! Die Initiative für(th)einander steht für eine offene, solidarische und vielfältige Stadtgesellschaft. In einer Zeit, in der gesellschaftliche Spannungen und Polarisierung zunehmen setzen wir auf ein aktives Miteinander. Gemeinsam mit der Dialog - Karawane schaffen wir ein Gesprächsangebot im öffentlichen Raum - direkt dort, wo Menschen unterwegs sind. In der Fußgängerzone, Ecke Müller und Blumenstraße laden wir alle Interessierten ein, innezuhalten und sich auszutauschen. Wir bauen Brücken ... für alle!

für th einander

Weitere Informationen:
https://www.fuertheinander.de/

FÜRTH FEIERT VIELFALT

“Horch amol!”
hören - hinhören - zuhören

Aktion
08. Mai 2026, 15 - 18 Uhr

Fussgängerzone in Fürth
zwischen Blumenstraße und Moststraße

kostenfrei

Wir hören Ihnen zu - unterm Schirm, auf der Gemeinschaftsbank, in verschiedenen Sprachen, bei Kaffee und Keksen - über Gott und die Welt sprechen, sich von der Seele reden, fragen, antworten, Gemeinsames und Verschiedenes entdecken. Echtes zuhören wird seltener in Zeiten zunehmender Einsamkeit - jemand der hört, annimmt, aushält und in Resonanz geht. Wir leihen Ihnen an diesem Tag unsere Ohren und Herzen! Sie sind herzlich eingeladen Platz zu nehmen. Dialog-Karawane und für(th)einander stellen sich dabei vor.

Tataa! Zukunftsräume Fürth e.V. · elan · FILLA MI7 · für(th)einander

Weitere Informationen:
www.zukunftssalon-fuerth.de

Vielfalt sprühen - Fürth zeigt Farbe!

FÜRTH FEIERT VIELFALT

Workshop
08. Mai 2026, 15 - 20 Uhr

Kinder- und Jugendhaus CATCH UP
Kapellenstraße 47
90762 Fürth

kostenfrei - ABER bitte mit Anmeldung über die Homepage (siehe unten)

Am 8. Mai 2026 hast du die Chance, deine Ideen zu Respekt, Vielfalt und Zusammenhalt kreativ auf die Wand zu bringen – egal, ob du schon Erfahrung mit Graffiti hast oder nicht! Unter fachlicher Anleitung entwirfst du eigene Motive, tauschst dich mit anderen aus und gestaltest gemeinsam etwas Großes. Der Workshop macht gesellschaftliche Themen sichtbar, stärkt Teamgeist, Toleranz und Selbstbewusstsein – und zeigt, wie bunt unsere Stadt sein kann.

Für alle im Alter von 13 bis 16 Jahren.

WC

CATCH UP
KINDER- UND JUGENDHAUS

Weitere Informationen:
https://catch-up.fuerth.de/projekte-und-veranstaltungen/

FÜRTH FEIERT VIELFALT

Afrikanisches Trommeln

Workshop
09. Mai 2026, 13 - 17 Uhr

vhs Fürth
Hirschenstr. 27
90762 Fürth, Raum E.4

21,40 € + 5 € Leihgebühr (im Seminar zu zahlen)

Afrikanisches Trommeln ist Lebensfreude und Ausdruckskraft. Wir lernen und spielen gemeinsam die Rhythmen der Agbadja und Tomba aus meiner Heimat Benin / Westafrika.

Als Instrumente nutzen wir Djembe, Percussioninstrumente, Basstrommeln und den eigenen Körper. Vorkenntnisse sind nicht erforderlich. Egbe yegnin aza (Heute ist ein Fest)!

vhs Volkshochschule Fürth gGmbH

Weitere Informationen:
https://www.vhs-fuerth.de/p/477-C-261-55111

Arabische Kalligraphie – Musik für die Augen

FÜRTH FEIERT VIELFALT

Workshop
09. Mai 2026, 14 -17 Uhr

Gemeindehaus der Auferstehungskirche
Rudolf-Breitscheid-Str. 37
(im Hinterhof)
90762 Fürth
kostenfrei, Spende willkommen

WC

Schrift verbindet Kulturen, Menschen und Geschichten. In diesem Workshop lädt der Arabisch-Lehrer Walid Elattari zu einer niedrigschwelligen Begegnung mit der arabischen Sprache und Schrift ein, die oft als 'Musik für die Augen' bezeichnet wird.
Nach einer Einführung in Bedeutung und Besonderheiten der arabischen Schrift lernen die Teilnehmenden unterschiedliche Schriftformen kennen und können sich selbst in kalligraphischen Übungen ausprobieren. Der Workshop richtet sich an Menschen mit und ohne Vorkenntnisse und bietet Raum für Fragen, Austausch und gemeinsames Lernen.
Dazu wird arabischer Kaffee gereicht.

Stadt Fürth
Büro für Migration und Vielfalt
Fachstelle für Migration und Integration

DAS BILDUNGS WERK

Weitere Informationen:
www.ebw-fuerth.de/

Sehen mit den Ohren – Taschenlampenführung durch ein Depot des Rundfunkmuseums

Führung
09. Mai 2026 15 - 15:45 Uhr
Rundfunkmuseum

Treffpunkt Parkplatz
des Rundfunkmuseums
Kurgartenstraße 37a
90762 Fürth

kostenfrei
Bitte Voranmeldung unter 0911 / 974 - 37 20

Knips! – Das Licht geht aus, und die Ohren werden wach! In der Taschenlampenführung bewegen wir uns im Dämmerlicht des Museumsdepots und lauschen gemeinsam Klängen der Vergangenheit. Durch Melodien, Stimmen und Geräusche aus historischen Rundfunkgeräten tauchen wir in eine Welt aus hundert Jahren Rundfunkgeschichte.
Wir öffnen den Raum für Fantasie, Erinnerungen und ganz persönliche Bilder im Kopf. Die Führung lädt dazu ein, vertraute Sinneseindrücke zu hinterfragen und zu erleben, wie vielfältig Wahrnehmung sein kann.

Weitere Informationen:
https://rundfunk-museum.de/

Kunstgartenfest

FÜRTH FEIERT VIELFALT

Gartenfest
09.05.2026 15 - 18 Uhr

Lebenshilfe Fürth e.V.
Wohnstätte am Marsweg
Marsweg 19
90763 Fürth

Eintritt auf Spendenbasis

WC

Wir feiern unseren Kunstgarten – einen Ort, der mit Unterstützung der Aktion Mensch Schritt für Schritt gewachsen ist und nun seine Türen öffnet. Hier treffen sich Menschen, Ideen und Lebensfreude.
Ein Ort für Inklusion, Begegnung und Teilhabe. Kunst verbindet. Natur bewegt. Inklusion lebt. Erlebt ein fröhliches Fest mit Musik, Genuss und Gemeinschaft.
Musik gibt es von den Sambistas, dem Kinderchor der Musikschule Fürth, dem Männergesangsverein MGV Beerbach, und von den DJs der Initiative BUNI Nürnberg. Für das leibliche Wohl ist auch gesorgt!

Lebenshilfe Fürth e.V.

Gefördert durch die Aktion Mensch

Weitere Informationen:
https://www.lebenshilfe-fuerth.de/ueber-uns/netzwerk-und-projekte/projekte/der-kunstgarten

FÜRTH FEIERT VIELFALT

Erzählcafé: Türkisch-deutsche Geschichte(n) in Fürth

Erzählcafé
09. Mai 2026, 14:30 - 18:30 Uhr

Stadttheater Fürth
Königstraße 116
90762 Fürth

Eintritt frei

WC

Heimat – was bedeutet das für Sie? Wo fühlen Sie sich zuhause? Wir laden türkische und deutsch-türkische Mitbürger*innen herzlich ein, im Erzählcafé von ihren Erfahrungen zu erzählen: von der eigenen Migration aus der Türkei nach Fürth oder der Ihrer Eltern und Großeltern, von Ankommen und Verwurzeln, von zwei Kulturen und einer Stadt.
Ihre Geschichten inspirieren unsere Produktion „Istanbul" (Premiere: 05.06.2026). Kommen Sie vorbei – bei Çay, Türk Kahvesi und kleinen Snacks.

Stadttheater Fürth

Weitere Informationen:
https://www.stadttheater.de/programm/kalender/stueck/istanbul2526

Leon Eichelbaum & Kati Schubin: “There Is No Other Place Like Home“

FÜRTH FEIERT VIELFALT

Ausstellungseröffnung
09. Mai 2026, 19 - 21 Uhr

kultur.lokal.fürth
Bahnhofplatz 2
90762 Fürth

kostenfrei

Nur das Erdgeschoss ist barrierefrei zugänglich

Zuhause: Zuflucht, Schutz, Begrenzung. Für viele Menschen mit ME/CFS (Chronisches Fatigue-Syndrom) spielt sich das Leben überwiegend in den eigenen vier Wänden ab. Auch für den Künstler Leon Eichelbaum. Mit Fotografien, Zeichnungen und Texten begleitet er seinen Alltag mit der Erkrankung.
Dabei entstehen intime Arbeiten über Schmerz, Sehnsucht und Fürsorge, aber auch über Körperlichkeit, Abhängigkeit und gesellschaftliche Teilhabe. Eine Ausstellung, die Sichtbarkeit schafft für eine Lebensrealität, die sich oft hinter verschlossenen Türen verbirgt.

kultur.lokal.fürth

KULTURAMT Fürth

Weitere Informationen:
https://www.fuerth.de/kultur-freizeit/kultur/kulturlokalfuerth/

FÜRTH FEIERT VIELFALT

Frisch gestrichen! Visionen für eine nachhaltige Welt in Klang und Farbe

Interaktives Konzert (Musik und Malen)
10. Mai 2026 13 -14 Uhr & 15 - 16 Uhr

Konzert 1 (13 Uhr)
Freibank Fürth
Waagplatz 2
90762 Fürth

Konzert 2 (15 Uhr)
Zukunftssalon Tataa!
Marktplatz 4
90762 Fürth

10 €/6 €/3 € - pay what you can

Die Freibank ist leider nicht barrierefrei.
Tataa: Nur der Veranstaltungsraum ist mit Rollstuhl zu erreichen, die Toiletten aber nicht!

2015 verabschiedete die UNO 17 Ziele für nachhaltige Entwicklung (SDGs). Auch in Fürth hat sich die Stadt zu den SDGs bekannt. Das Streichtrio gap_9 (Katharina Jungwirt, Franziska Gosses, Stefanie Waegner) lädt ein zu einer interaktiven Musikperformance, in der die SDGs sinnlich erfahrbar werden. Einige der 17 Ziele werden kurz vorgestellt, und in einem darauf folgenden Musikstück darf nachgespürt werden: Was bedeuten die SDGs eigentlich für mich? Das Publikum ist dazu eingeladen, mit Buntstift und Papier selbst aktiv zu werden und eine eigene Version einer bunten, nachhaltigen Welt zu entwerfen.

Tataa! Zukunftsräume Fürth e.V.

Weitere Informationen:
www.zukunftsalon-fuerth.de

Kidical Mass Fürth

Kinderfahrraddemo
organisiert vom Bündnis Kidical Mass Fürth
10. Mai 2026, 14 - ca. 17 Uhr

Treff auf dem Grünen Markt (Markplatz 4), dann fortbewegend durch die Stadt
kostenfrei

Fortbewegende Veranstaltung - Geschwindigkeit ca. 8 km/h (Geschwindigkeit eines Kleinkindes auf dem Fahrrad)

Straßen sind für alle da! Auch dieses Jahr startet wieder die Kidical Mass, organisiert vom Bündnis Kidical Mass Fürth (u.a. Families4Future, ADFC und VCD). Die Kidical Mass ist eine angemeldete Veranstaltung. Wir demonstrieren dafür, den Verkehr so zu gestalten, dass darin auch Kinder sicher selbstständig unterwegs sein können. Gemeinsam fahren wir mit unseren Rädern (oder Äquivalent) mit Musik und Seifenblasen unter Polizeibegleitung vom Grünen Markt auf einer Strecke von ca. 6-8 km durch die Stadt. Die Strecke wird auch für kleine Kinder ab 3 Jahre selbstständig machbar sein. Wir freuen uns auf euch!

Weitere Informationen:
https://fuerth.adfc.de/

SonTakte: Patchwork und Vollgas

Konzert
10. Mai 2026, 19 Uhr

Musikschule Fürth e.V.
Südstadtpark 1
90763 Fürth

5 €

Im Rahmen von Fürth feiert Vielfalt wird ein Konzert der Reihe „SonTakte“ zwei Ensembles der Musikschule Fürth gewidmet, in denen Menschen mit und ohne Behinderung gemeinsam musizieren. Das Repertoire von „Patchwork“ (Leitung: Jan Hembacher) besteht aus fränkischem Liedgut, Jazz-/Pop-Standards und Stücken aus aller Welt. Die aus dem Projekt „Berufung Musiker*in“ hervorgegangene Band „Vollgas“ (Leitung: Uschi Dittus) hat sich seit ihrer Gründung 2009 zu einer bundesweit gefragten Band gemausert. Beide Gruppen begeistern ihr Publikum durch ihre Spielfreude, Leidenschaft, Professionalität und musikalische Qualität. … weil Können Spaß macht!

Weitere Informationen:
https://www.musikschule-fuerth.de/termine/veranstaltungskalender//

Leben mit AD(H)S

FÜRTH FEIERT VIELFALT

Workshop
16. Mai 2026, 9 - 16 Uhr

vhs Fürth
Hirschenstr. 27
90762 Fürth, Raum I.4

29 €

Mobile Höranlage vorhanden

In diesem Workshop erfahren Sie, wie Sie AD(H)S in Ihrer Familie besser verstehen und im Alltag unterstützen können. Wir besprechen Themen wie Konzentration, neurologische Entwicklung, den Einfluss von Medienkonsum und effektive Strategien zur Förderung von Kindern mit AD(H)S. Sport und Musik als Fördermittel sowie der Umgang mit Gefühlen stehen ebenso auf dem Programm.
Gemeinsam erarbeiten wir praxisnahe Tipps und tauschen Erfahrungen aus, um den Tagesablauf zu strukturieren und Herausforderungen besser zu meistern.

vhs Volkshochschule Fürth gGmbH

Weitere Informationen:
https://www.vhs-fuerth.de/p/477-C-261-40204

FÜRTH FEIERT VIELFALT

Sportfest für Alle

Sportfest für Alle
16. Mai 2026, 11 - 16 Uhr

Eine Kooperation von: Stadt Fürth, Lebenshilfe Fürth, SPVGG GREUTHER FÜRTH

Julius-Hirsch-Sportzentrum
Kapellenstraße 41
90762 Fürth

WC

Eintritt frei

Stadt Fürth
Amt für Sport und Gesundheitsförderung

SPVGG GREUTHER FÜRTH

Lebenshilfe Fürth e.V.

Weitere Informationen:
www.fuerth.de/sportfest-fuer-alle

Das Sportfest für Alle lädt Menschen jeden Alters sowie mit und ohne Behinderung zu einem aktiven und inklusiven Tag ein.

Verschiedene Fürther Sportvereine bieten abwechslungsreiche Mitmachstationen, bei denen jede Person spielerisch Sportarten ausprobieren kann.

Barrierefreiheit und Inklusion im Netz: Wo stehen wir in Deutschland?

FÜRTH FEIERT VIELFALT

Webinar
20. Mai 2026, 19 - 20 Uhr
online über Zoom

vhs Fürth
Hirschenstr. 27
90762 Fürth

kostenfrei

Digitale Teilhabe ist in Deutschland gesetzlich verankert, wird jedoch noch nicht umfassend umgesetzt. Seit 2019 müssen öffentliche Stellen ihre digitalen Angebote barrierefrei gestalten, ab Juni 2025 gilt diese Pflicht mit dem Barrierefreiheitsstärkungsgesetz auch für die Wirtschaft. Ziel ist die gleichberechtigte Teilhabe von Menschen mit Behinderungen und älteren Menschen durch barrierefreie Produkte und Dienstleistungen. Das Webinar beleuchtet die Bedeutung von Barrierefreiheit und diskutiert Herausforderungen in Wirtschaft, Verwaltung und Bildung.

vhs Volkshochschule Fürth gGmbH

Weitere Informationen:
https://www.vhs-fuerth.de/p/477-C-261-10033

FÜRTH FEIERT VIELFALT

Pillenstein Kidsmarathon

Marathon für Alle
13. Juni 2026, ab 9.30 Uhr

Julius-Hirsch-Sportzentrum
Kapellenstraße 41
90762 Fürth
12 € / Kostenfreie Teilnahme für Kinder aus Familien mit Leistungsbezug (z.B. Bürgergeld) – bitte vorher anmelden.
Meldet euch gerne vorab bei uns, wenn es besondere Bedürfnisse gibt – wir finden gemeinsam eine Lösung. (info@metropolmarathon.de)

Beim Pillenstein Kidsmarathon sind alle Kinder willkommen – unabhängig von körperlichen, geistigen oder sensorischen Beeinträchtigungen. Jedes Kind läuft so weit wie es kann.
Jedes Kind kann sich für die Distanz anmelden, die es schafft, unabhängig vom Alter. Bei uns steht die Teilhabe und der Spaß im Vordergrund! Hilfsmittel wie Rollstuhl, Lauf- oder Gehhilfen sind willkommen. Die Strecken 200m, 400m und 800m sind barrierefrei.
Eine Begleitperson darf bei Bedarf gemeinsam mit dem Kind mitlaufen. Falls nötig können wir eine Begleitperson zur Verfügung stellen.

Stadt Fürth
Amt für Sport und Gesundheitsförderung

Weitere Informationen:
https://metropolmarathon.de/pillenstein-kidsmarathon/

Kiss Nürnberg•Fürth: Selbsthilfegruppen in Stadt und Landkreis Fürth

FÜRTH FEIERT VIELFALT

Unsere Fürther Selbsthilfegruppen:

AA - Anonyme Alkoholiker
Angehörige von Menschen mit Essstörung - Lebenshunger
AS – Anonyme Sexaholiker
ASBH – Spina Bifida und Hydrocephalus
Autark - für Erwachsene mit hochfunktionalem Autismus
BBSB-Treff (Bayerischer Blinden- und Sehbehindertenbund e. V.)
Blaues Kreuz e. V.
Brustkrebs-Selbsthilfegruppe II
Depression 1A
Depression Fürth 2
Depression - Depri mit Herz
Deutsche Ehlers-Danlos-Initiative e. V.
Deutsche Rheuma-Liga AG
Freundeskreis Suchtkrankenhilfe Gruppe A
Freundeskreis Suchtkrankenhilfe Gruppe B
Gehörlosenverein Fürth
Guttempler Suchtselbsthilfe
Kreuzbund e. V. für Suchtkranke und Angehörige
MS-Kontaktgruppe
NA – Narcotics Anonymous
Queertreff Fürth
Rett-Syndrom Bayern e. V.
Selbsthilfe Körperbehinderter (BSK)
Suchtkranke Frauen

Wir beraten und unterstützen:

→ **Menschen, die nach einer Selbsthilfegruppe suchen**

→ **Betroffene und Angehörige, die eine Selbsthilfegruppe gründen möchten**

→ **Selbsthilfegruppen bei sämtlichen Gruppenanliegen**

MITTELFRANKEN kiss. SELBSTHILFEKONTAKTSTELLE NÜRNBERG • FÜRTH

Weitere Informationen:
https://kiss-mfr.de

Stadt Fürth Verfahrenslotsen

Beratung und Unterstützung für junge Menschen mit Behinderung/ Beeinträchtigung und ihre Familien

Sozialrathaus
Königsplatz 2
90762 Fürth

kostenfrei

Telefon:
0911 974-1503
0911 974-1991
Mail:
verfahrenslotsen@fuerth.de

Weitere Informationen:
https://www.fuerth.de/bildung-soziales/menschen-mit-behinderung/beratungsangebote/verfahrenslotsen/

Unser Ziel ist es, Sie fachkundig durch das komplizierte Leistungs- und Zuständigkeitssystem der Eingliederungshilfe zu lotsen, damit Sie die Hilfe, die Sie benötigen, möglichst schnell erhalten.

Wer kann sich an uns wenden? Alle jungen Menschen mit Behinderungen/ Beeinträchtigungen bis zum 27. Lebensjahr, ihre (Pflege-)Eltern, Erziehungs- und Personensorgeberechtigten sowie ihre gesetzlichen Betreuer und Betreuerinnen.

Wir beraten Sie dazu, welche Leistungen aus dem Bereich der Eingliederungshilfe für Sie in Frage kommen. Dabei stehen Ihre Wünsche und Probleme im Mittelpunkt unserer Beratung.
Wir erklären Ihnen, wo Sie die für Sie erforderlichen Hilfen beantragen können und helfen bei der Antragstellung.

Wir unterstützen Sie auch, wenn die von Ihnen beantragte Hilfe abgelehnt wurde und informieren Sie über Ihre Rechte.
Wir begleiten Sie auf Wunsch zu Terminen zum Beispiel mit den zuständigen Ämtern oder zum Hilfeplangespräch.

IMPRESSUM

Festivalkonzeption:
Fürther Arbeitskreis Inklusion

Organisationsteam 2026:
Sabrina Wiest (Büro für Migration & Vielfalt, Stadt Fürth)
Sebastian Dyrschka (Bildungsbüro der Stadt Fürth)
Sina Pietrucha (Bildungsbüro der Stadt Fürth)

Redaktion & Layout: Sebastian Dyrschka, Sabrina Wiest

Fotos: Die Bildrechte liegen bei den einzelnen Veranstalter*innen und/oder den im Heft benannten Personen.
Fürth feiert Vielfalt Logo & Titelseite: Silke Klemt, www.silkeklemt.de
Druck: Onlineprinters Fürth, https://www.onlineprinters.de
Auflage: 4.500

KLEEBLATT
STIFTUNG
Fürs Leben

BILDUNGS BÜRO
STADT FÜRTH

FÜRTHER Partnerschaft für Demokratie

Gefördert vom Bundesministerium für Bildung, Familie, Senioren, Frauen und Jugend
im Rahmen des Bundesprogramms Demokratie leben!

fürth
kommunale jugendarbeit

Stadt Fürth
Büro für Migration und Vielfalt
Fachstelle für Migration und Integration

Stadt Fürth
fübs
Fürther Fachstelle für die Belange von Menschen mit Behinderung

Ein herzlicher Dank gilt der Stiftung Kleeblatt fürs Leben der SPVGG GREUTHER FÜRTH, dem Büro für Migration & Vielfalt, dem Bildungsbüro der Stadt Fürth, der Jugendarbeit der Stadt und der Fürther Partnerschaft für Demokratie im Rahmen des Bundesprogramms Demokratie leben!, der fübs – Fachstelle für Seniorinnen und Senioren und die Belange von Menschen mit Behinderung, die den Druck des Programmheftes finanziell ermöglichten.

Vor allem danken wir allen Initiativen und Institutionen, die sich vor Ort für eine inklusive, vielfältige, barrierefreie und offene Gesellschaft einsetzen.